

# Student Satisfaction Survey 2019-20

## Kanoria PG Mahila Mahavidyalaya, Jaipur

### Instructions:

- All questions should be compulsorily attempted.
- Each question has multiple responses, choose the most appropriate one.
- Do not leave the questions unattended.
- The identity of the student will not be revealed.

\* Required

1. Student Name (छात्रा का नाम): \*

---

2. Scholar No (स्कॉलर संख्या): \*

---

3. Enrolment No (एनरोलमेंट संख्या):

---

4. Email Id (ईमेल आईडी): \*

---

5. Mobile No (मोबाइल नंबर): \*

---

6. Year of Joining the college (कॉलेज में प्रवेश सत्र): \*

---

*Deenu*  
Principal  
Kanoria PG Mahila Mahavidyalaya  
JAIPUR

7. Category (वर्ग) : \*

Mark only one oval.

- ☐ GEN
- ☐ ST
- ☐ SC
- ☐ OBC
- ☐ OTHER

8. Permanent address (स्थायी पता) : \*

---

---

---

---

---

9. Name the board for your higher education (आपने उच्च शिक्षा किस बोर्ड से प्राप्त की है ?) : \*

---

10. Course Undertaken (अध्ययन का संकाय) : \*

Mark only one oval.

- ☐ B.A.
- ☐ B.Sc.
- ☐ B.Com
- ☐ M.A.
- ☐ M.Sc.
- ☐ M.Com
- ☐ MJMC
- ☐ BBA
- ☐ BCA
- ☐ B.Sc. (Biotech)

11. Subjects (विषय): \*

---

12. Whether you are a (यदि आप हैं) : \*

Mark only one oval.

- ☐ Dayscholar (अनावासी छात्र)
- ☐ Hosteler (छात्रावासी)

Student Satisfaction survey 2019-20  
Kanoria PG Mahila mahavidyalaya, Jaipur

Instructions:

- All questions should be compulsorily attempted.
- Each question has multiple responses, choose the most appropriate one.
- Do not leave the questions unattended.
- The identity of the student will not be revealed.

13. 1. How much of the syllabus was covered in the class up to 31 oct. 2019 ? आपकी कक्षा में 31 अक्टूबर 2019 तक कितना पाठ्यक्रम पूर्ण किया गया है ? \*

Mark only one oval.

☐ 85 to 100%

☐ 70 to 84%

☐ 55 to 69%

☐ 30 to 54%

☐ Below 30%

14. 2. How well did the teachers prepare for the classes? प्राध्यापिकाये कक्षा में कितनी तैयारी से आती थी ? \*

Mark only one oval.

☐ Thoroughly गंभीरता पूर्वक

☐ Satisfactorily संतोषजनक

☐ Poorly असंतोषजनक

☐ Indifferently उदासीनता पूर्वक / अनिच्छापूर्वक

☐ Won't teach at all बिलकुल नहीं

15. 3. How well were the teachers able to communicate? प्राध्यापिकाये अपनी बात सम्प्रेषित करने में कितनी सफल रही ? \*

Mark only one oval.

☐ Always effective सदैव प्रभावशाली

☐ Sometimes effective कभी - कभी प्रभावशाली

☐ Just satisfactorily संतोषजनक

☐ Generally ineffective सामान्यतः अप्रभावशाली

☐ Very poor communication असंतोषजनक संचार



16. 4. The teacher's approach to teaching can be described as. प्राध्यापिकाओं के अध्ययन शैली को आप किस श्रेणी का मानती है ? \*

Mark only one oval.

- ☐ Excellent सर्वश्रेष्ठ
- ☐ Very good बहुत अच्छा
- ☐ Good अच्छा
- ☐ Fair ठीक - ठाक
- ☐ Poor बुरा

17. 5. Fairness of the internal evaluation process by the teachers. प्राध्यापिकाएँ आंतरिक मूल्यांकन - प्रक्रिया में कितनी निष्पक्ष रहती है ? \*

Mark only one oval.

- ☐ Always fair हमेशा अच्छा
- ☐ Usually fair प्रायः अच्छा
- ☐ Sometimes unfair कभी - कभी अच्छा
- ☐ Usually unfair अक्सर खराब
- ☐ Unfair खराब

18. 6. Was your performance in assignments discussed with you? आपको सोपे गए काम की अनुपालना के पश्चात क्या उस पर आप से विचार - विमर्श किया जाता है ? \*

Mark only one oval.

- ☐ Every time प्रत्येक समय
- ☐ Usually प्रायः
- ☐ Occasionally/Sometimes कभी -कभी
- ☐ Rarely बहुत कम
- ☐ Never कभी नहीं

19. 7. The institute takes active interest in promoting internship, student exchange, field visit opportunities for students. क्या संस्थान आपको इंटरनशिप / स्टूडेंट एक्सचेंज तथा क्षेत्र - भ्रमण आदि के अवसर प्रदान करता है ? \*

Mark only one oval.

- ☐ Regularly नियमित
- ☐ Often अक्सर
- ☐ Sometimes कभी- कभी
- ☐ Rarely बहुत कम
- ☐ Never कभी नहीं

20. 8. The teaching and mentoring process in your institution facilitates in cognitive, social and emotional growth. क्या संस्थान द्वारा प्रदान की गयी शिक्षा एवं परामर्श आपके मानसिक , सामाजिक एवं भावात्मक विकास में सहायक रहता है ? \*

Mark only one oval.

- ☐ Significantly पूर्ण रूपेण
- ☐ Very well अच्छी प्रकार से
- ☐ Moderately आंशिक रूप से
- ☐ Marginally बहुत कम
- ☐ Not at all बिल्कुल नहीं

21. 9. The institution provides multiple opportunities to learn and grow. संस्थान आपको सीखने एवं आगे बढ़ने के अनेक अवसर प्रदान करता है। \*

Mark only one oval.

- ☐ Strongly agree पूर्णतः सहमत
- ☐ Agree सहमत
- ☐ Neutral तटस्थ
- ☐ Disagree असहमत
- ☐ Strongly disagree पूर्णतः असहमत

22. 10. Teachers inform you about your expected competencies, course outcomes and programme outcomes. शिक्षक आपको आपकी अपेक्षित योग्यताओं, पाठ्यक्रम एवं उससे मिलने वाले लाभ आदि के विषय में जानकारी देते हैं। \*

Mark only one oval.

- ☐ Every time हमेशा
- ☐ Usually प्रायः
- ☐ Occasionally/Sometimes कभी-कभी
- ☐ Rarely बहुत कम
- ☐ Never कभी नहीं

23. 11. Evaluate the Role of your mentor in your overall growth. आपकी संपूर्ण उन्नति में परामर्शदाता की भूमिका के महत्त्व को मूल्यांकित कीजिये। \*

Mark only one oval.

- ☐ Every time हमेशा
- ☐ Usually प्रायः
- ☐ Occasionally/Sometimes कभी-कभी
- ☐ Rarely बहुत कम
- ☐ I don't have a mentor मेरा कोई उपदेशक नहीं है

24. 12. The teachers illustrate the concepts through examples and applications. शिक्षक विषय की अवधारणाओं को उदाहरणों एवं व्यावहारिक ज्ञान के माध्यम से समझाते हैं ? \*

Mark only one oval.

- ☐ Every time हमेशा
- ☐ Usually प्रायः
- ☐ Occasionally/Sometimes कभी-कभी
- ☐ Rarely बहुत कम
- ☐ Never कभी नहीं

25. 13. The teachers identify your strengths and encourage you with providing right level of challenges. शिक्षक आपकी क्षमता पहचानते हैं और आपको उपयुक्त चुनौतियां प्रदान कर प्रोत्साहित करते हैं। \*

Mark only one oval.

- ☐ Fully पूर्ण रूप से
- ☐ Reasonably उचित रूप से
- ☐ Partially आंशिक
- ☐ Slightly थोड़ा बहुत
- ☐ Unable to असमर्थ

26. 14. Teachers are able to identify your weaknesses and help you to overcome them. शिक्षक आपकी कमजोरियों को पहचान कर उनका निराकरण करने में आपकी मदद करते हैं। \*

Mark only one oval.

- ☐ Every time हमेशा
- ☐ Usually प्रायः
- ☐ Occasionally/Sometimes कभी-कभी
- ☐ Rarely बहुत कम
- ☐ Never कभी नहीं

27. 15. The institution makes effort to engage students in the monitoring, review and continuous quality improvement of the teaching learning process. संस्थान समीक्षात्मक कार्यो , निगरानी तथा शिक्षण - अधिगम की प्रक्रिया में छात्राओं को नियमित रूप से सम्मिलित करने का प्रयास करता है। \*

Mark only one oval.

- ☐ Strongly agree पूर्णतः सहमत
- ☐ Agree सहमत
- ☐ Neutral तटस्थ
- ☐ Disagree असहमत
- ☐ Strongly disagree पूर्णतः असहमत

28. 16. The institute/ teachers use student centric methods for experiential learning (such as field visit, labs and internships). महाविद्यालय / शिक्षक अनुभव आधारित प्रशिक्षण ( उदाहरणार्थ - क्षेत्र भ्रमण , प्रयोगशाला एवं प्रशिक्षता (इंटर्नशिप) ) के लिए छात्र केंद्रित विधि अपनाते है ? \*

Mark only one oval.

- ☐ To a great extent अत्याधिक
- ☐ Moderate मध्यम
- ☐ Some what कुछ हद तक
- ☐ Very little बहुत कम
- ☐ Not at all कभी नहीं



29. 17. The institute/ teachers use participative learning methods (such as role playing, group discussions and group activities). संस्थान / शिक्षक सहभागी अधिगम विधियाँ अपनाते हैं। (रोल प्ले , ग्रुप डिस्कशन , समूह क्रियाये ) \*

Mark only one oval.

- ☐ To a great extent अत्याधिक  
☐ Moderate मध्यम  
☐ Some what कुछ हद तक  
☐ Very little बहुत कम  
☐ Not at all कभी नहीं

30. 18. The institute/ teachers emphasize on problem solving methodologies (such as remedial classes, problem solving sessions and guidance during preparatory leaves). शिक्षक / संस्थान समस्या निदान विधियाँ (रेमेडियल क्लासेज, समस्या निदान एवं दिशा निर्देश क्लास ) पर जोर देते हैं। \*

Mark only one oval.

- ☐ To a great extent अत्याधिक  
☐ Moderate मध्यम  
☐ Some what कुछ हद तक  
☐ Very little बहुत कम  
☐ Not at all कभी नहीं



31. 19. Teachers encourage you to participate in extracurricular activities. शिक्षक सह शैक्षणिक गतिविधियों में सहभागिता के लिए प्रोत्साहित करते हैं। \*

Mark only one oval.

- ☐ Strongly agree पूर्णतः सहमत
- ☐ Agree सहमत
- ☐ Neutral तटस्थ
- ☐ Disagree असहमत
- ☐ Strongly disagree पूर्णतः असहमत

32. 20. Efforts are made by the institute/ teachers to inculcate soft skills, life skills and employability skills to make you ready for the world of work. संस्थान / शिक्षक द्वारा आपको व्यावसायिक दुनिया के लिए तैयार करने के लिए व्यवहार - कौशल , जीवन कौशल तथा व्यावसायिक - कौशल की समझ विकसित की जाती है। \*

Mark only one oval.

- ☐ To a great extent अत्याधिक
- ☐ Moderate मध्यम
- ☐ Some what कुछ हद तक
- ☐ Very little बहुत कम
- ☐ Not at all कभी नहीं

33. 21. What percentage of teachers use ICT tools such as LCD projector, Multimedia, etc. while teaching. कितने प्रतिशत शिक्षक अध्यापन के दौरान द्वारा ICT tools , LCD Projector , Multimedia तकनीक का प्रयोग करते हैं ? \*

Mark only one oval.

- ☐ Above 90%
- ☐ 70 – 89%
- ☐ 50 – 69%
- ☐ 30 – 49%
- ☐ Below 29%

34. 22. The overall quality of teaching-learning process in your institute is very good. आपके संस्थान की शिक्षण - अधिगम प्रक्रिया की गुणवत्ता बहुत अच्छी है। \*

Mark only one oval.

- ☐ Strongly agree पूर्णतः सहमत
- ☐ Agree सहमत
- ☐ Neutral तटस्थ
- ☐ Disagree असहमत
- ☐ Strongly disagree पूर्णतः असहमत

35. 23. Assess the Role of guest lecture in better understanding of subject ? विषय की समझ को बेहतर बनाने में अतिथि - व्याख्यान के योगदान को मूल्यांकित कीजिये। \*

Mark only one oval.

- ☐ To a great extent अत्यधिक
- ☐ Moderate मध्यम
- ☐ Some what कुछ हद तक
- ☐ Very little बहुत कम
- ☐ Not at all कभी नहीं

36. 24. Are you aware of the various Skill enhancement courses run by the college ?  
क्या आप महाविद्यालय द्वारा संचालित कौशल - विकास पाठ्यक्रम के बारे में जागरूक हैं ? \*

Mark only one oval.

- ☐ Yes हाँ  
☐ No नहीं  
☐ Some what कुछ हद तक

37. 25. How frequently do you attend the various club meetings ? आप किस आवृत्ति (कितने समय के अंतराल ) से विभिन्न क्लब मीटिंग में भाग लेती है ? \*

Mark only one oval.

- ☐ Regularly नियमित  
☐ Often अक्सर  
☐ Sometimes कभी - कभी  
☐ Rarely शायद ही कभी  
☐ Never कभी नहीं

38. 26. How frequently do you attend the various Subject Association activities ? आप किस आवृत्ति (कितने समय के अंतराल ) से विषय संघ की गतिविधियों में भाग लेती है ? \*

Mark only one oval.

- ☐ Regularly नियमित  
☐ Often अक्सर  
☐ Sometimes कभी - कभी  
☐ Rarely शायद ही कभी  
☐ Never कभी नहीं

  
Principal  
Kanoria PG Mahila Mahavidyalaya  
JAIPUR

39. 27. Do you feel that the club activities are helpful in overall personality development ? क्या आप समझती है कि आपके व्यक्तित्व के विकास में विभिन्न क्लब गतिविधिया सहायक है ? \*

Mark only one oval.

- ☐ To a great extent अत्यधिक  
☐ Moderate माध्यम  
☐ Some what कुछ हद तक  
☐ Very little बहुत कम  
☐ Not at all कभी नहीं

40. 28. How do you rate infrastructural facilities in the college ? आप महाविद्यालय की मूलभूत सुविधाओं को कैसे मूल्यांकित करती है ? \*

Mark only one oval.

- ☐ Excellent सर्वश्रेष्ठ  
☐ Very good बहुत अच्छा  
☐ Good अच्छा  
☐ Fair ठीक - ठाक  
☐ Poor बुरा

41. 29. How would you rate the cleanliness of the college premises ? आप महाविद्यालय - परिसर की स्वच्छता को कैसे मूल्यांकित करती है ? \*

Mark only one oval.

- ☐ Excellent सर्वश्रेष्ठ  
☐ Very good बहुत अच्छा  
☐ Good अच्छा  
☐ Fair ठीक - ठाक  
☐ Poor बुरा

42. 30. How frequently do you visit the college library ? आप महाविद्यालय के पुस्तकालय में कितनी बार जाती है ? \*

Mark only one oval.

- ☐ Regularly नियमित  
☐ Often अक्सर  
☐ Sometimes कभी - कभी  
☐ Rarely शायद ही कभी  
☐ Never कभी नहीं

43. 31. How frequently do you visit the Cyber room ? आप साइबर रूम में कितनी बार जाती है ? \*

Mark only one oval.

- ☐ Regularly नियमित  
☐ Often अक्सर  
☐ Sometimes कभी - कभी  
☐ Rarely शायद ही कभी  
☐ Never कभी नहीं

44. 32. How would you rate the infrastructure of the labs of various practical subjects ? आप विभिन्न विषयों की प्रयोगशालाओं की आधारभूत संरचना को कैसे मूल्यांकित करती है ? \*

Mark only one oval.

- ☐ Excellent सर्वश्रेष्ठ  
☐ Very good बहुत अच्छा  
☐ Good अच्छा  
☐ Fair ठीक - ठाक  
☐ Poor बुरा

*Seema*  
Principal  
Kanoria PG Mahila Mahavidyalaya  
JAIPUR



45. 33. If a hosteler, how would you rate the hostel facilities of the college ? यदि आप महाविद्यालय छात्रावास में रहती है , तो छात्रावास की सुविधाओं को कैसे मूल्यांकित करती है ? \*

Mark only one oval.

- ☐ Excellent सर्वश्रेष्ठ  
☐ Very good बहुत अच्छा  
☐ Good अच्छा  
☐ Fair ठीक - ठाक  
☐ Poor बुरा  
☐ Not eligible मान्य नहीं है

46. 34. How would you rate the parking facilities of the college ? आप महाविद्यालय की पार्किंग - सुविधाओं को कैसे मूल्यांकित करती है ? \*

Mark only one oval.

- ☐ Excellent सर्वश्रेष्ठ  
☐ Very good बहुत अच्छा  
☐ Good अच्छा  
☐ Fair ठीक - ठाक  
☐ Poor बुरा

47. 35. Give three observation / suggestions to improve the overall teaching learning experience in your college. आपके महाविद्यालय में समग्र शिक्षण - अधिगम के अनुभव को श्रेष्ठतर बनाने के लिए कोई तीन सुझाव दीजिये । \*

---



---



---



---



---



How much of the syllabus was covered in the class up to 31 oct. 2019 ? आपको कक्षा में 31 अक्टूबर 2019 तक कितना पाठ्यक्रम पूर्ण किया गया है ?

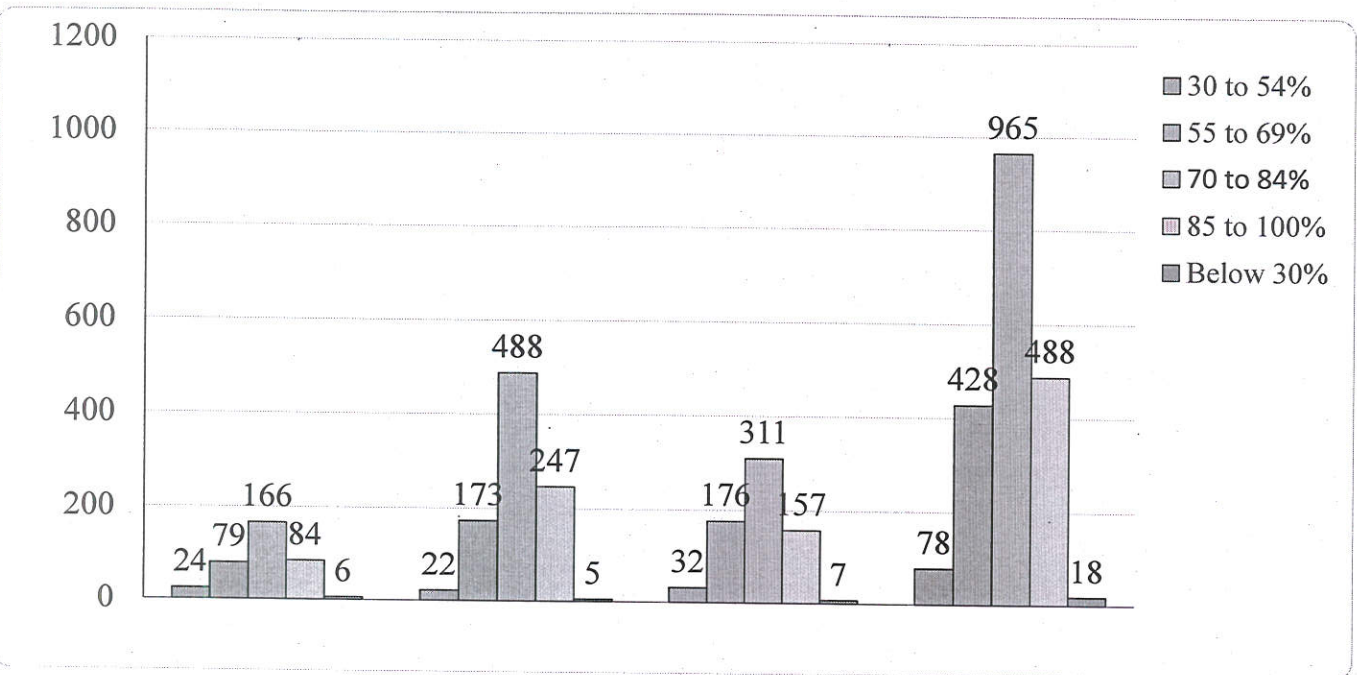

*Seema*  
Principal  
Kanoria PG Mahila Mahavidyalaya  
JAIPUR

How well did the teachers prepare for the classes?

प्राध्यापकाय कक्षा म कितना तयारा स आता था ?

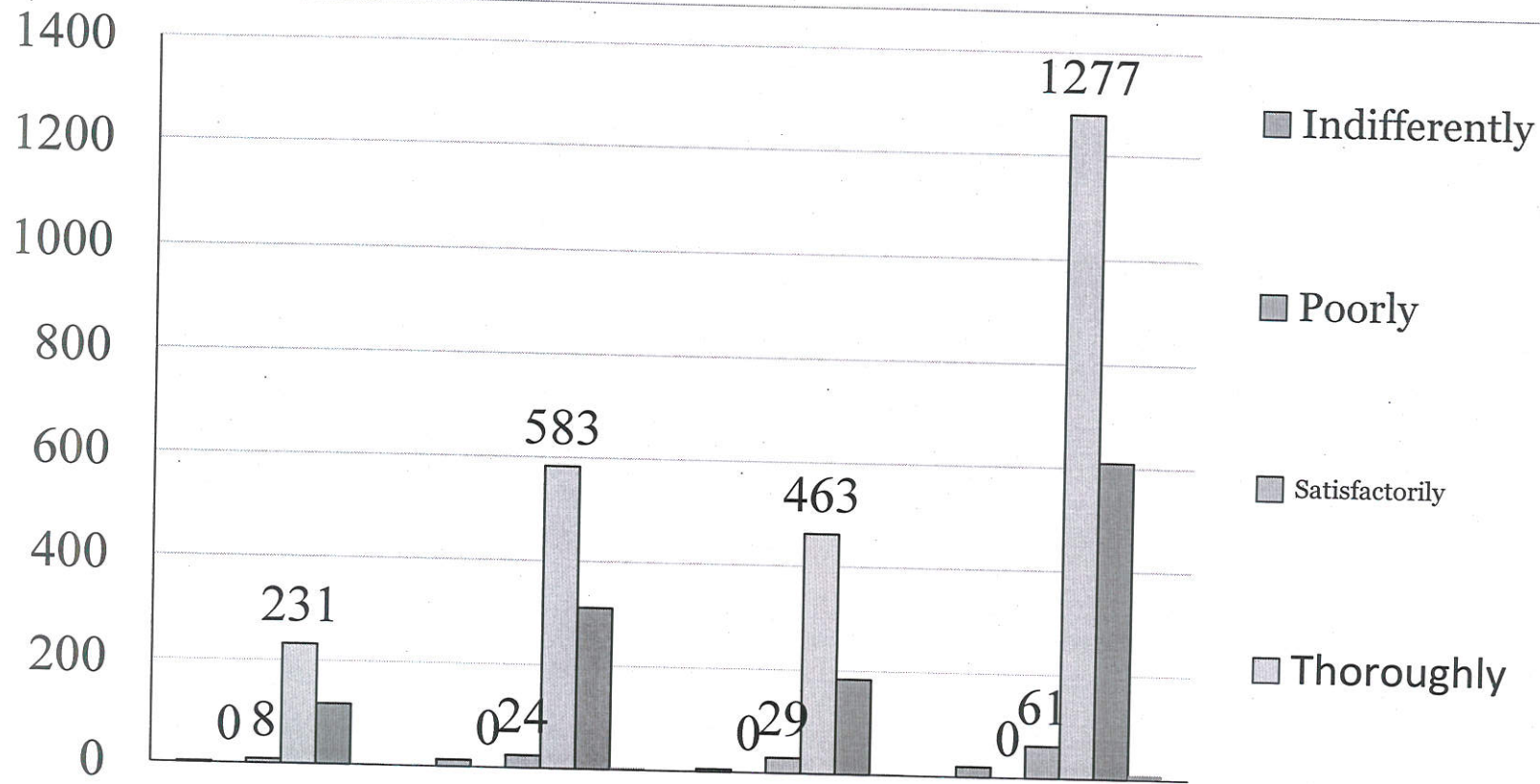

*Seenu*  
Principal  
Kanoria PG Mahila Mahavidyalaya  
JAIPUR

How well were the teachers able to communicate?

प्राध्यापकाय अपना बात सम्प्राप्त करन मा कितना सफल रहा ?

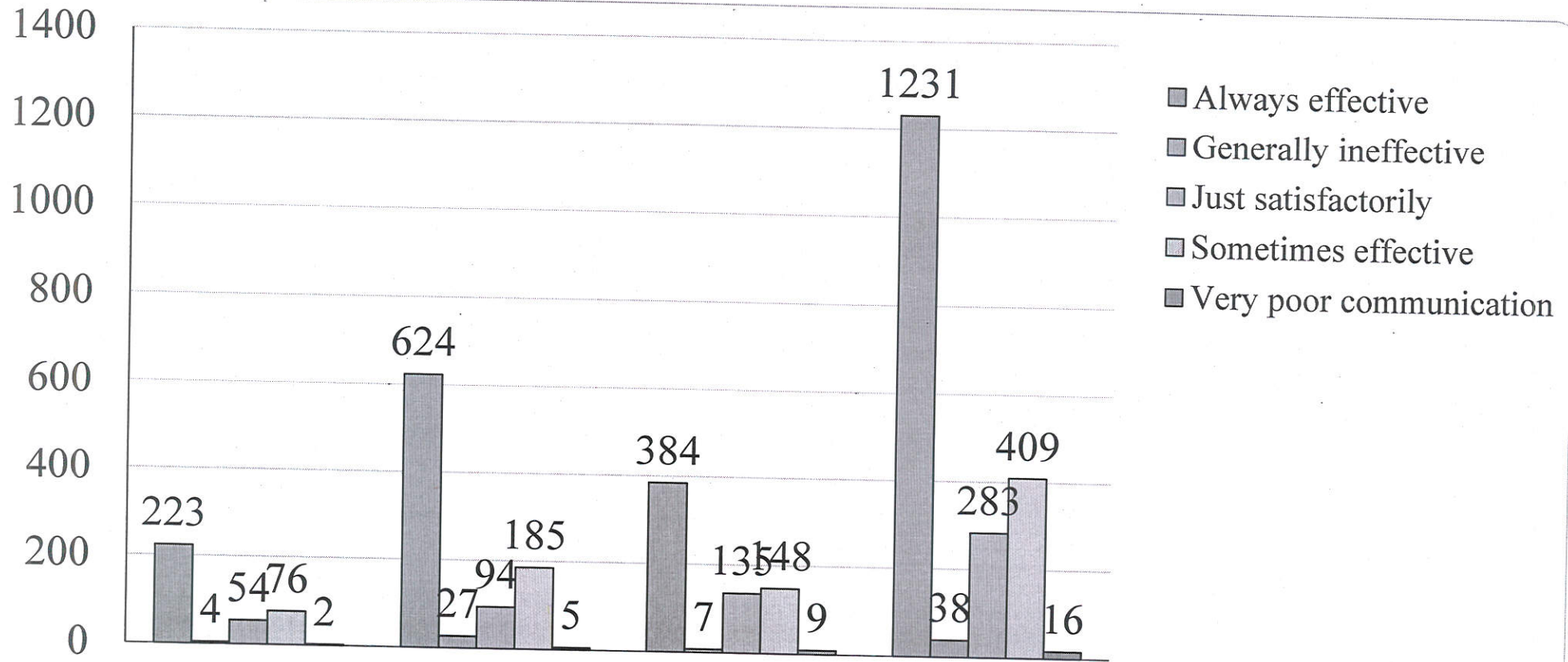

*Seema*  
Principal  
Kanoria PG Mahila Mahavidyalaya  
JAIPUR

The teacher's approach to teaching can be described as. प्राध्यापकाओं के अध्यापन शैली का आप किस श्रेणी का मानता है ?

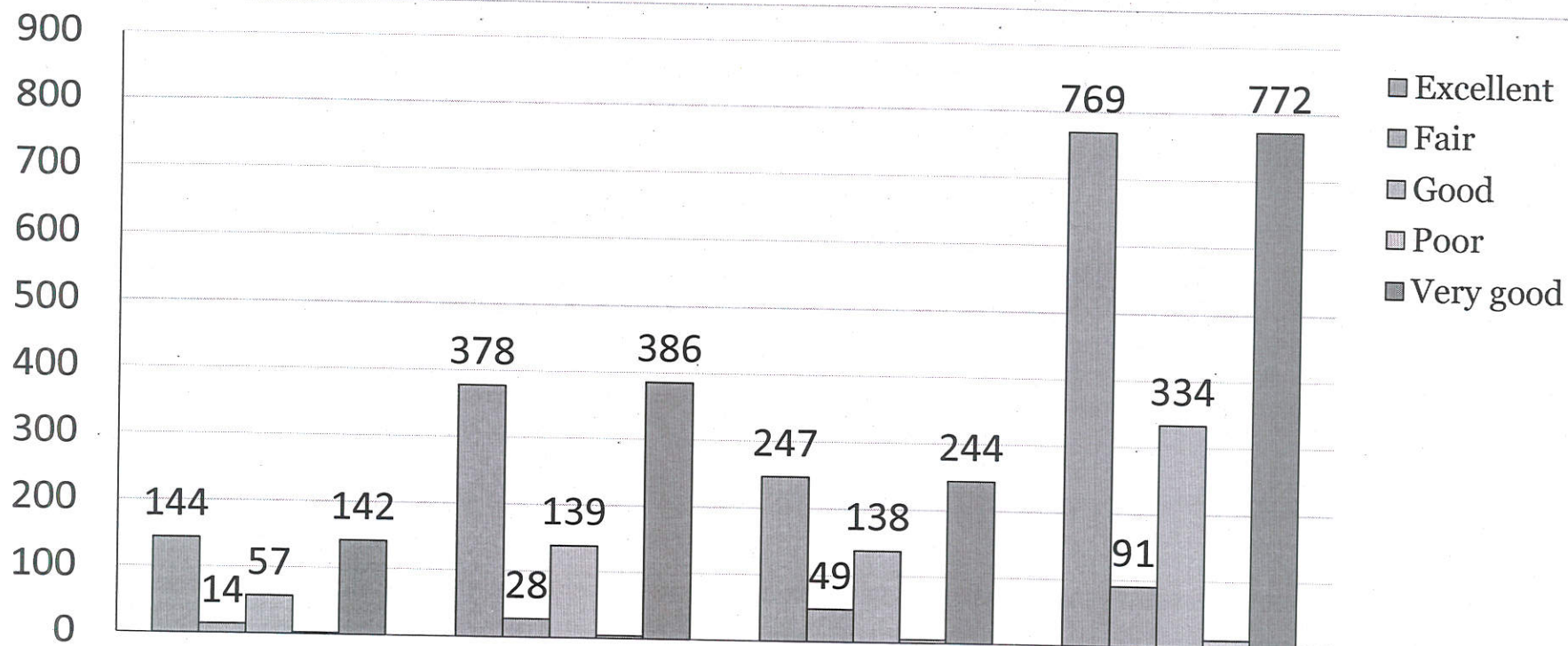

*Seema*  
Principal  
Kanoria PG Mahila Mahavidyalaya  
JAIPUR

Fairness of the internal evaluation process by the teachers.

प्राध्यापकाए आतारक मूल्याङ्कन - प्राक्रया म कतना ननष्क्ष रहता ह ?

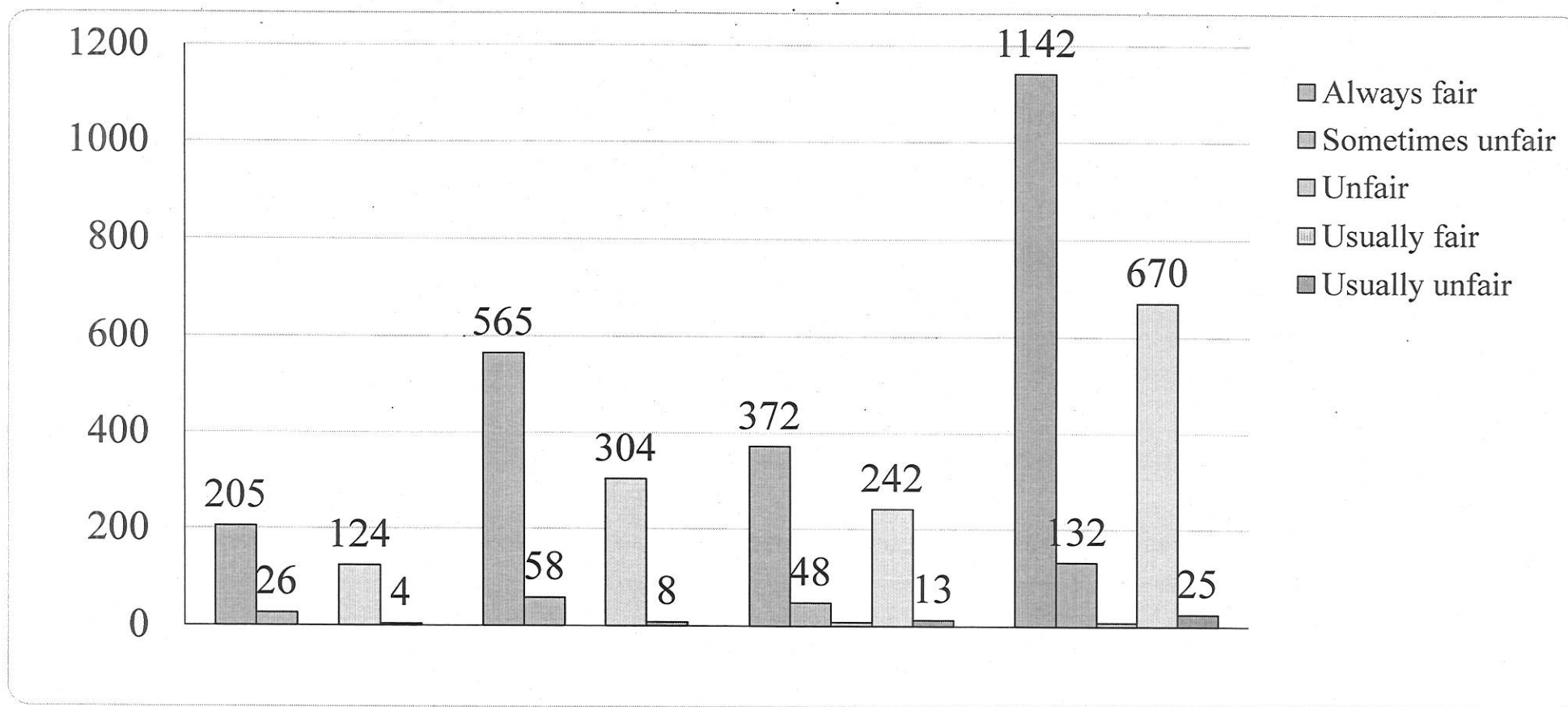

*Seema*



Was your performance in assignments discussed with you? आपका साप गे काम का अनुपालना क पश्चात क्या उस पर आप स विचार - विमर्श किया जाता ह ?

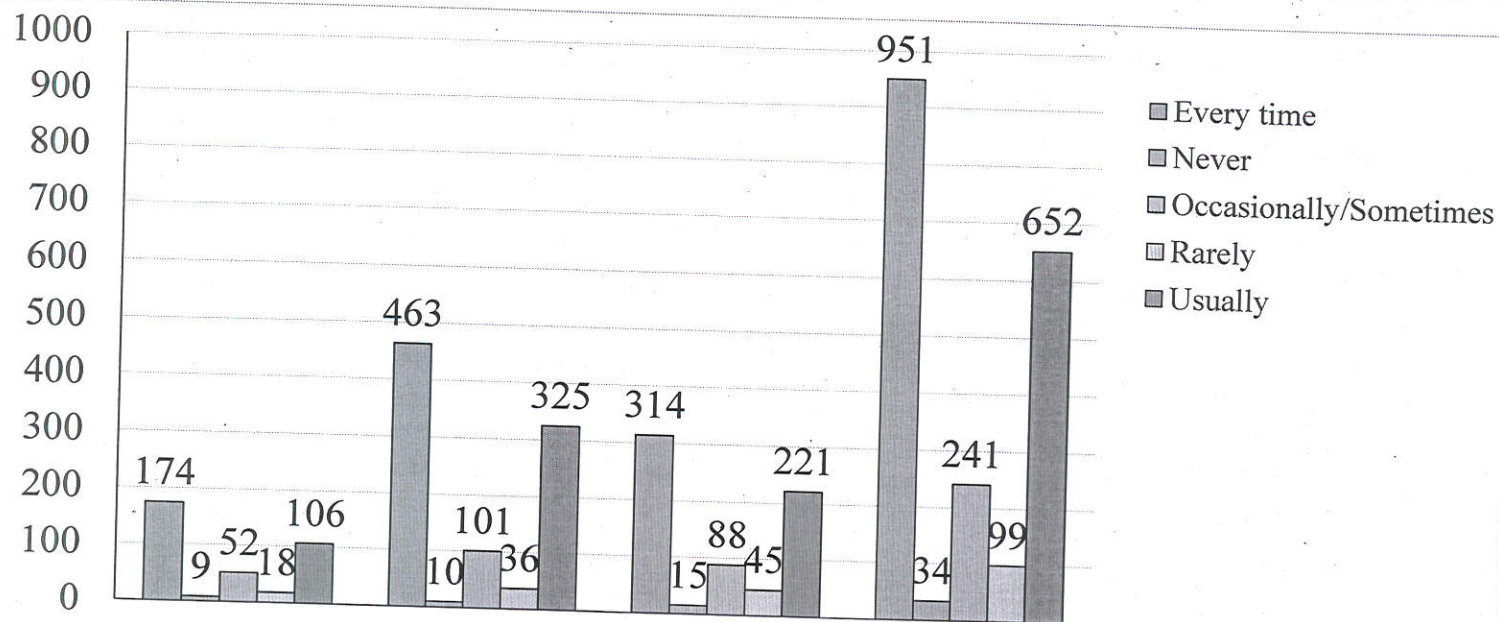

*Seema*  
Principal  
Kanoria PG Mahila Mahavidyalaya  
JAIPUR



The institute takes active interest in promoting internship, student exchange, field visit opportunities for students. क्या संस्थान आपका इंटर्नाशप / स्टूडेंट एक्सचेंज तथा क्षेत्र - भ्रमण आदि के अवसर प्रदान करता है ?

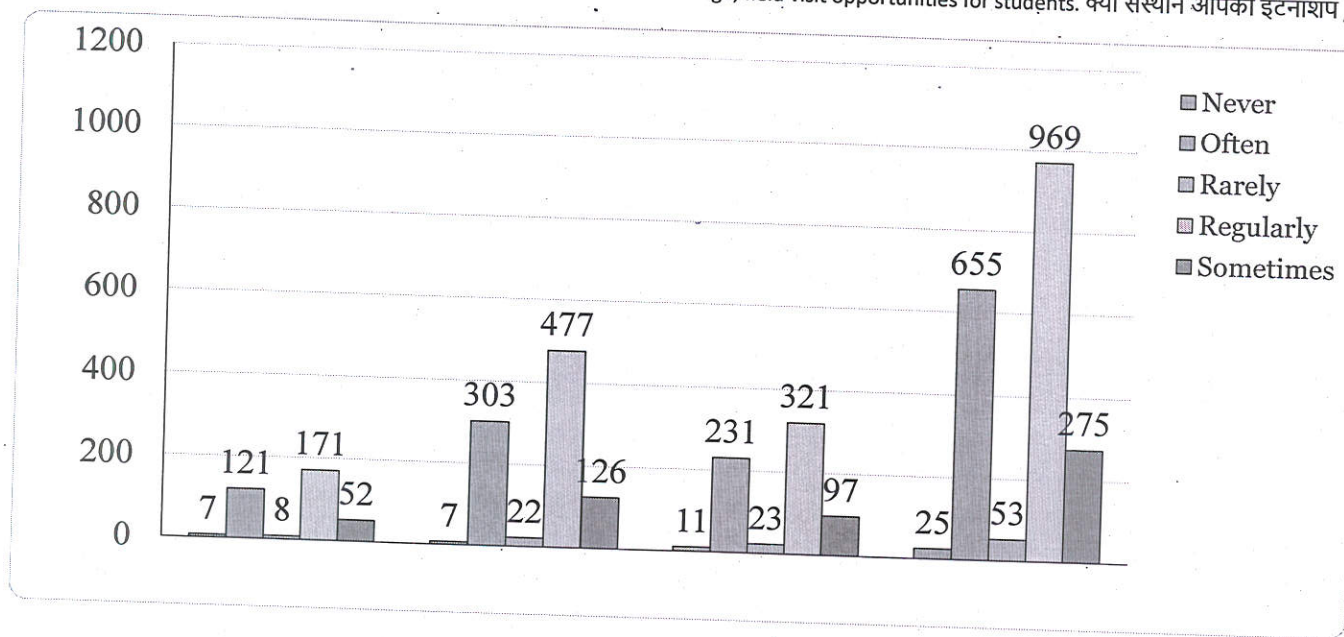

*Seema*  
Principal  
Kanoria PG Mahila Mahavidyalaya  
JAIPUR

The teaching and mentoring process in your institution facilitates in cognitive, social and emotional growth. क्या संस्थान द्वारा प्रदान की गयी शिक्षा एवं परामर्श आपके मानसिक, सामाजिक एवं भावात्मक विकास में स

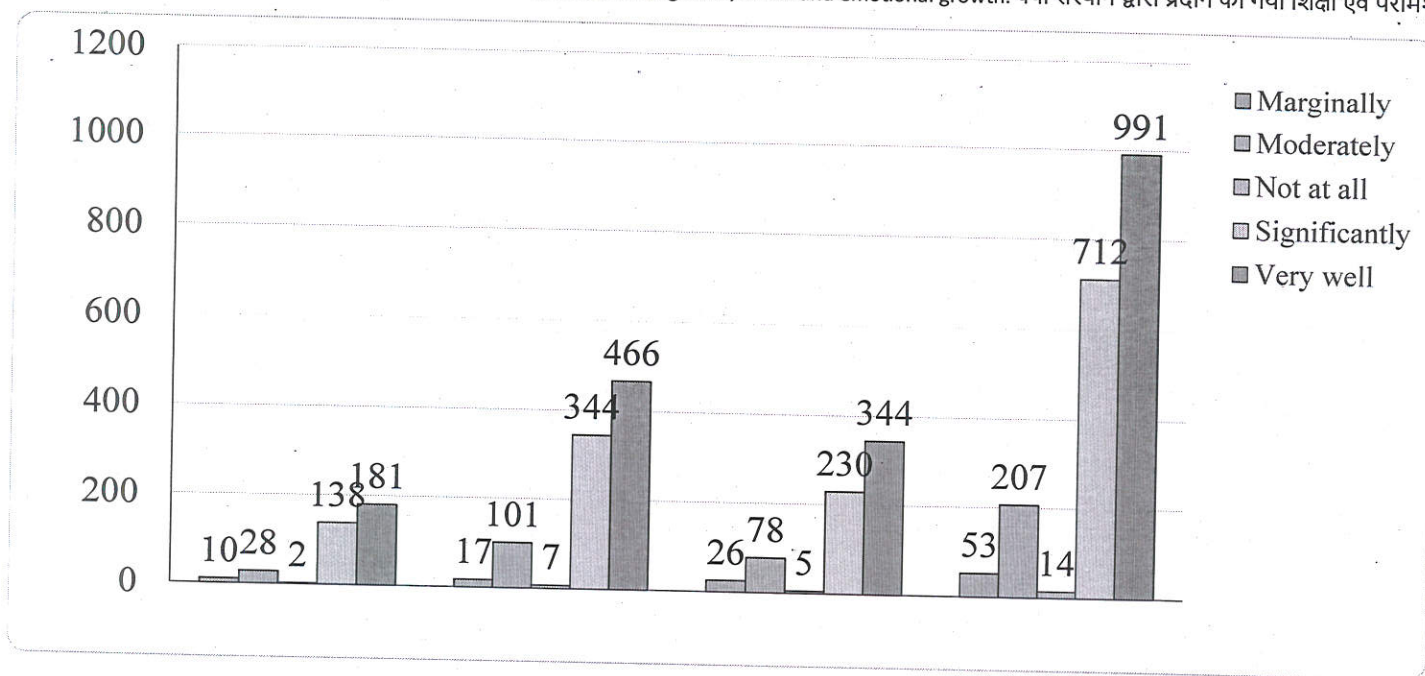

*Seema*

Principal  
Kanoria PG Mahila Mahavidyalaya  
JAIPUR

The institution provides multiple opportunities to learn and grow.

संस्थान आपको साखन एव आग बढ़न क अनक अवसर प्रदान करता ह ।

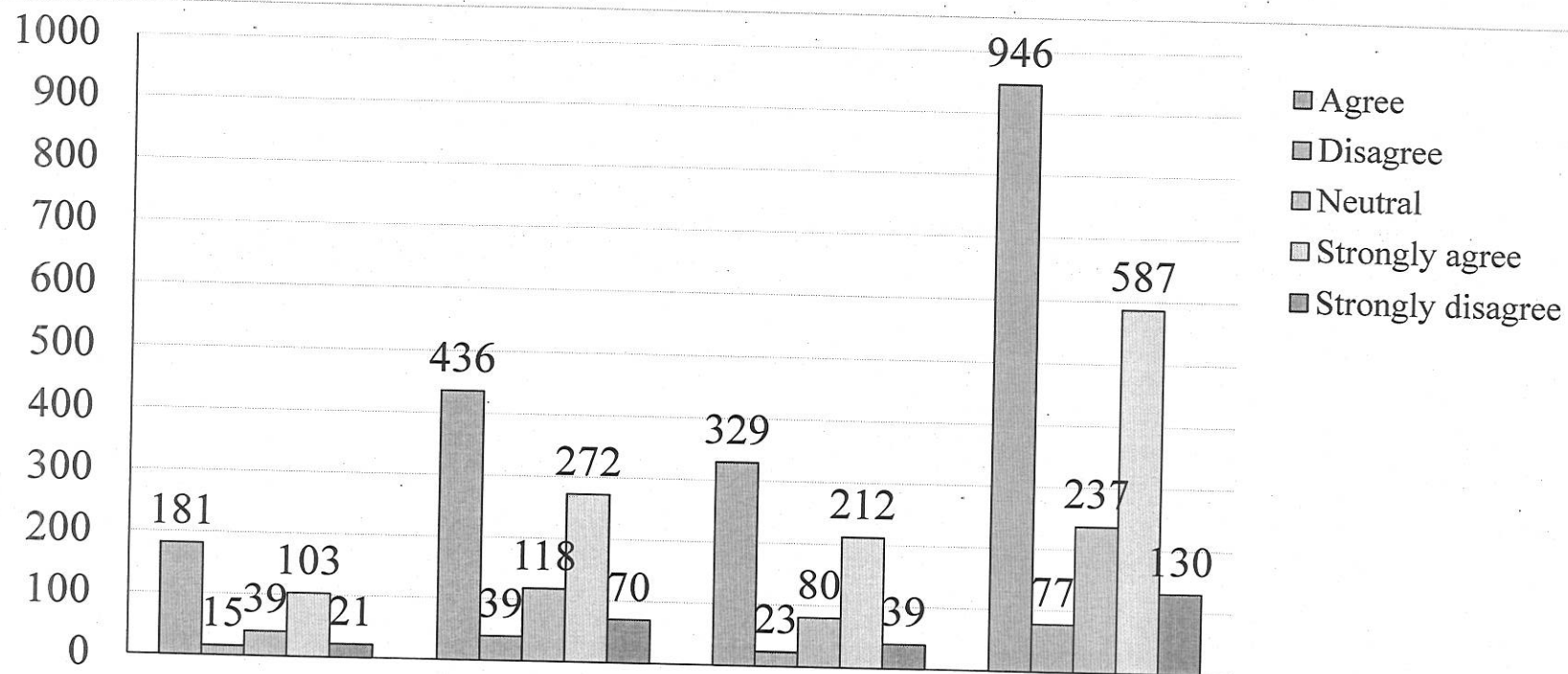

Seems

Teachers inform you about your expected competencies, course outcomes and programme outcomes. शिक्षक आपको आपको अपेक्षित योग्यताओं, पाठ्यक्रम एवं उससे मिलने वाले लाभ आदि के विषय में जानकारी देते हैं।

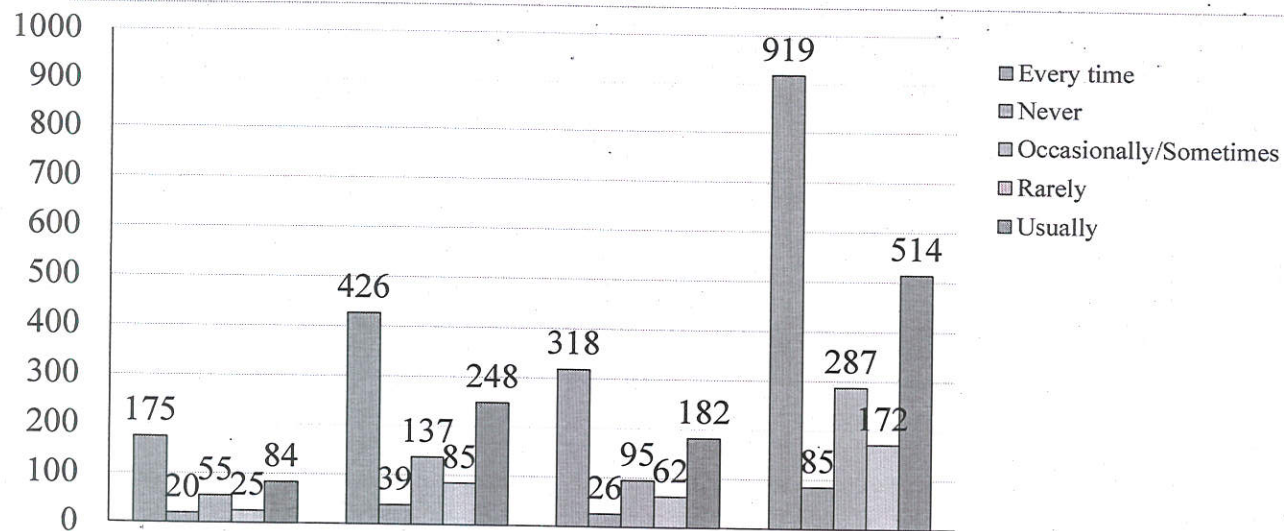

*Seema*  
Principal  
Kanoria PG Mahila Mahavidyalaya  
JAIPUR

Evaluate the Role of your mentor in your overall growth. आपका संपूर्ण उन्नति में परामर्शदाता का भूमिका का महत्व का मूल्यांकन काजय।

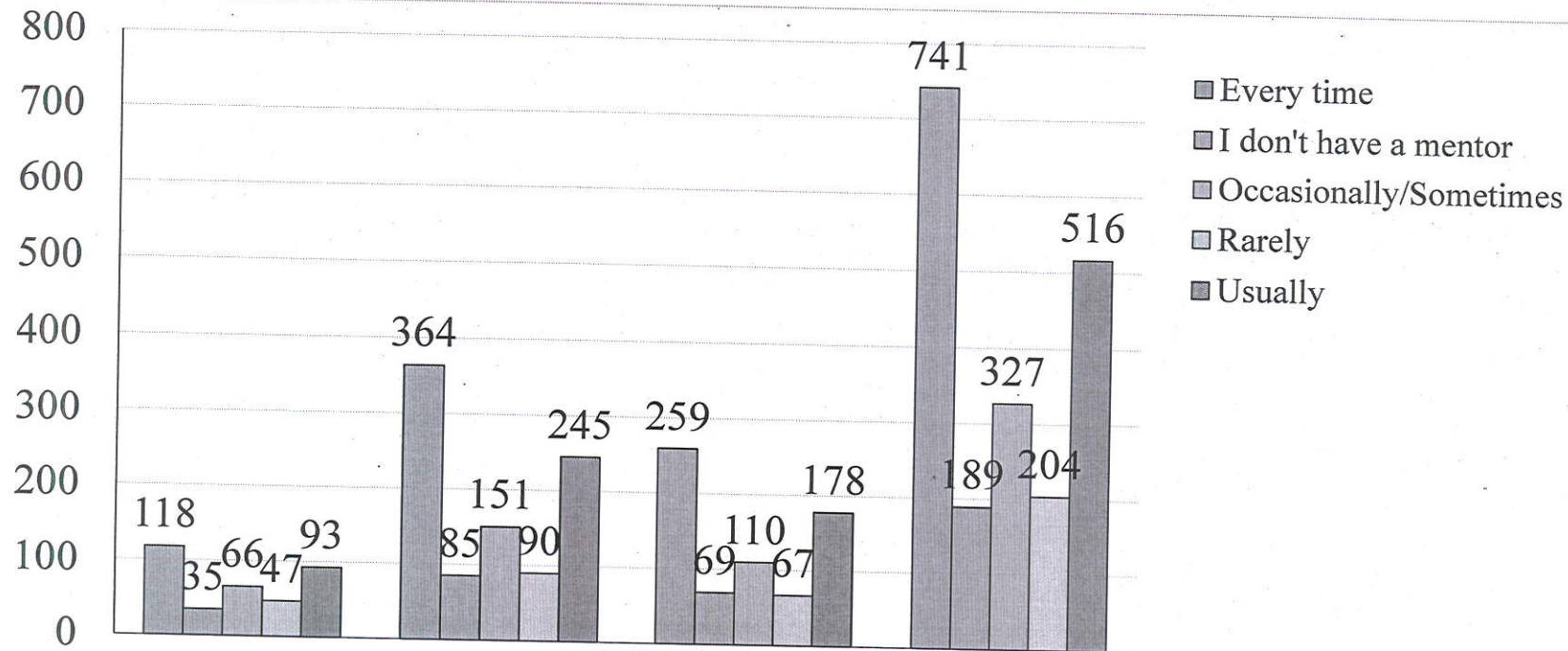

*Seenu*

Principal  
Kanoria PG Mahila Mahavidyalaya  
JAIPUR

The teachers illustrate the concepts through examples and applications. शिक्षक विषय का अवधारणाओं का उदाहरण एवं व्यावहारिक ज्ञान के माध्यम से समझाते हैं ?

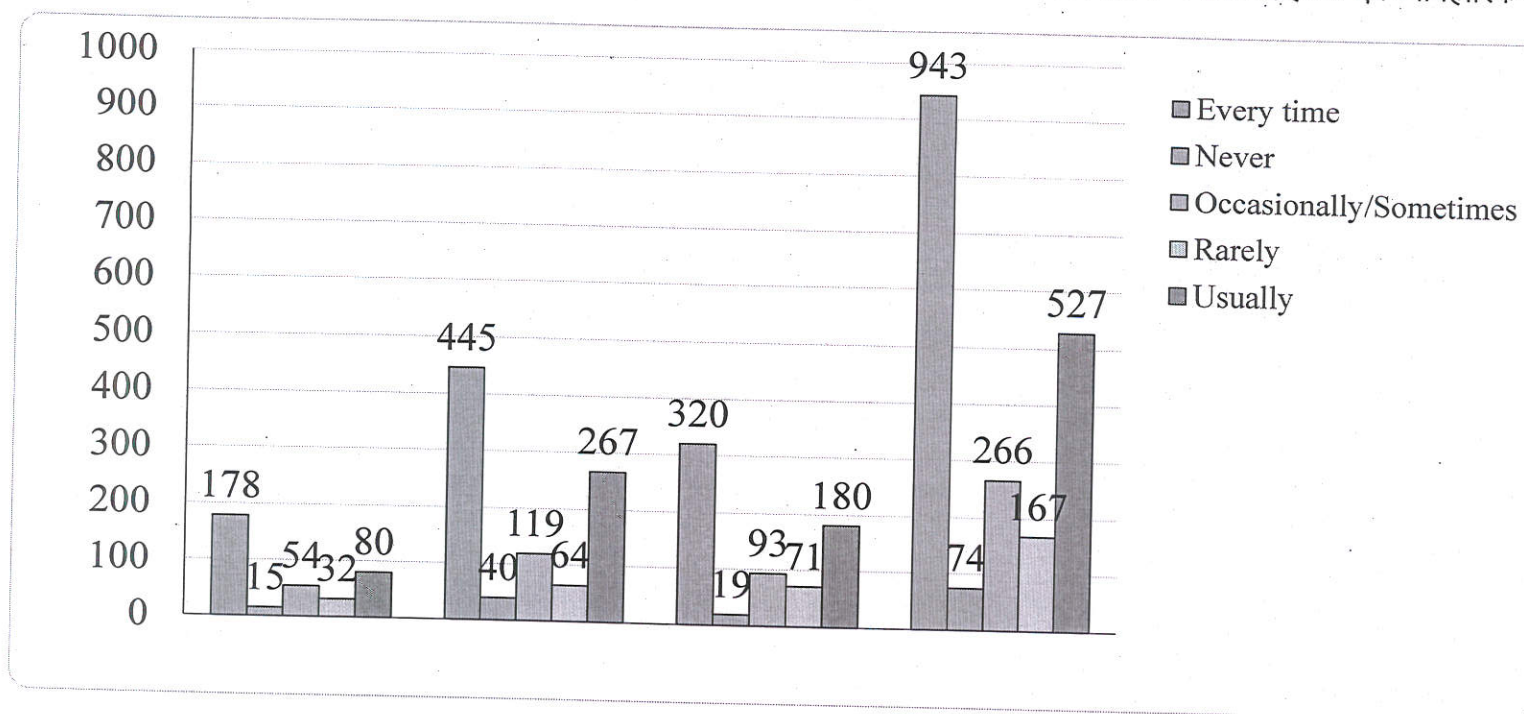

*deem*

Principal  
Kanoria PG Mahila Mahavidyalaya  
JAIPUR



The teachers identify your strengths and encourage you with providing right level of challenges. शिक्षक आपका क्षमता पहचानत है और आपका उपयुक्त चुनौतिया प्रदान कर प्रोत्साहित करत है।

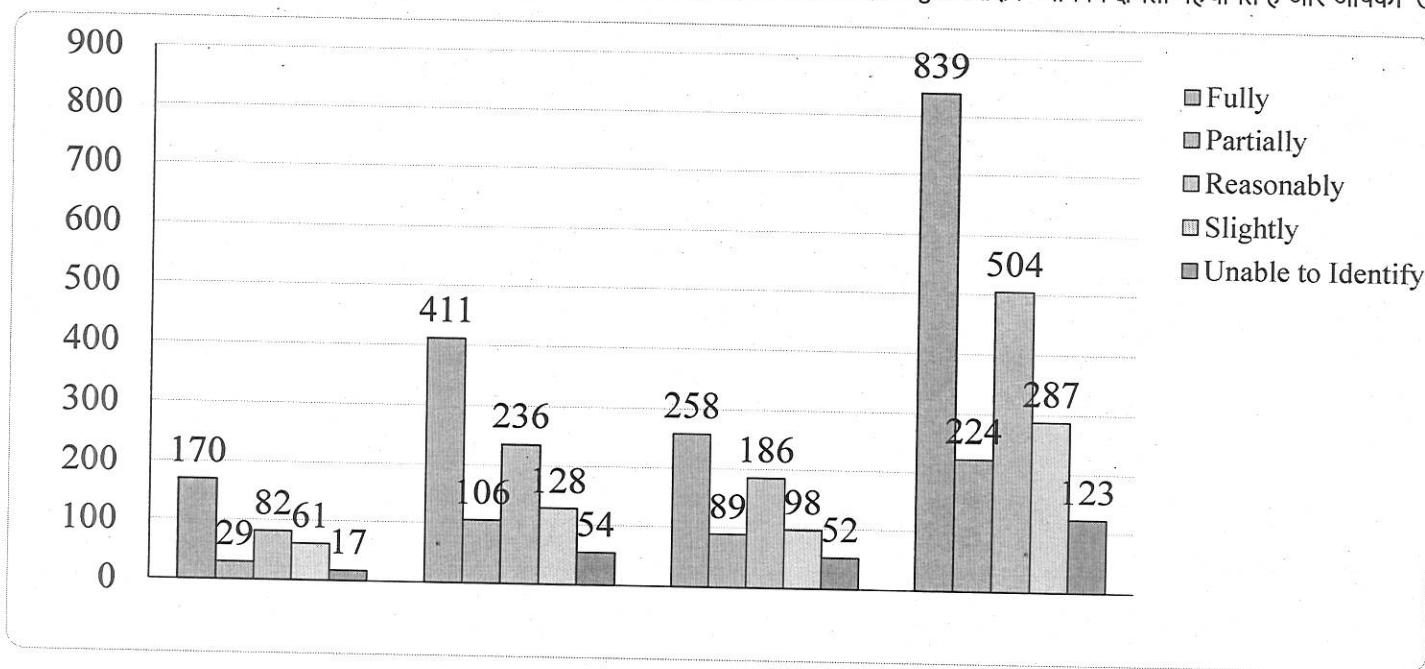

deenu

Teachers are able to identify your weaknesses and help you to overcome them. शिक्षक आपका कमजोरिया का पहचान कर उनका निराकरण करने में आपका मदद करते हैं।

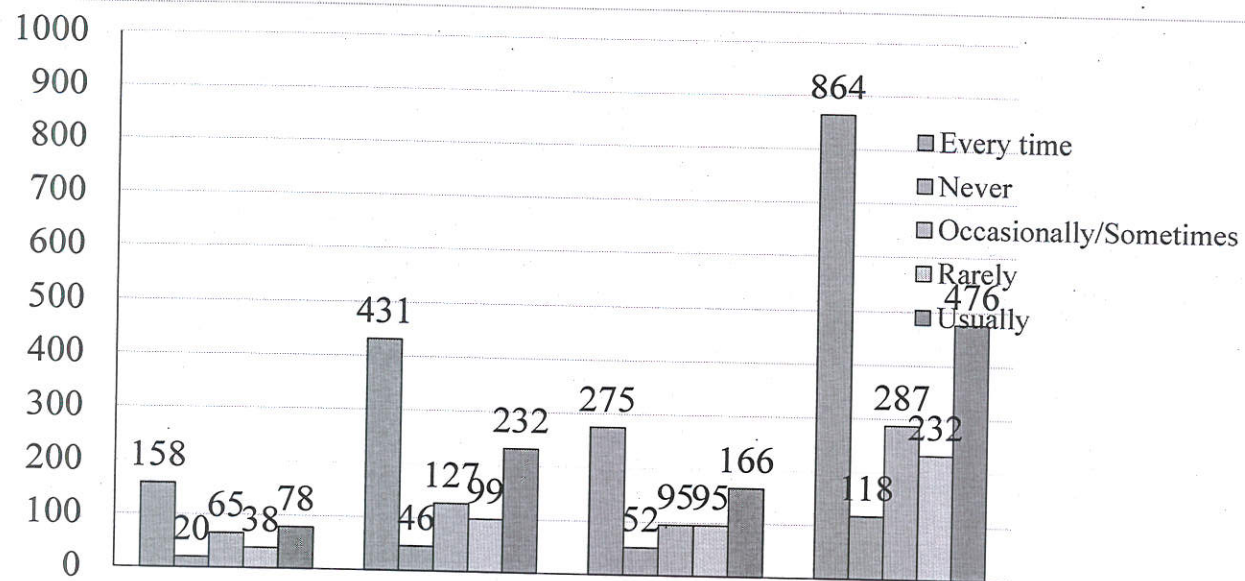

*Seem*

Principal  
Kanoria PG Mahila Mahavidyalaya  
JAIPUR

The institution makes effort to engage students in the monitoring, review and continuous quality improvement of the teaching learning process. सस्थान समीक्षात्मक कार्य, निगरानी तथा शिक्षण - अधिगम की प्रक्रिया में छात्राओं को नियमित रूप से सम्मिलित करने का प्रयास करता है।

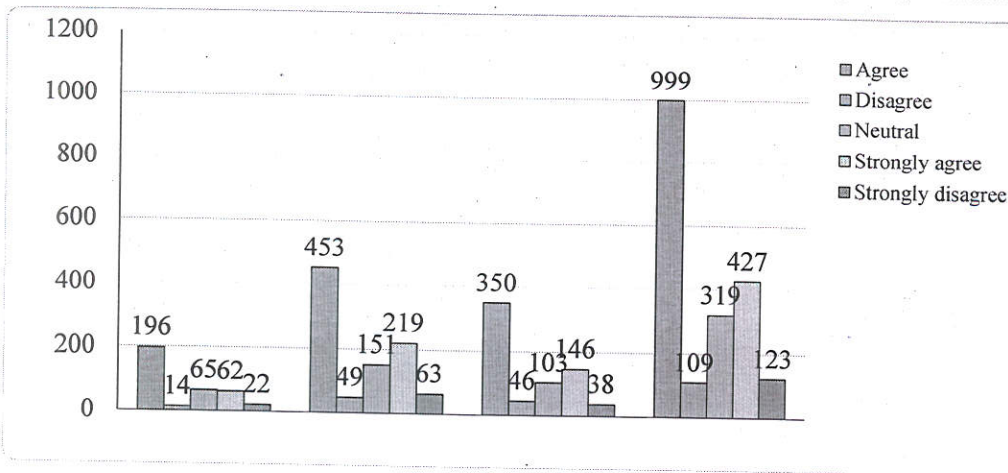

*Seema*

Principal  
Kanoria PG Mahila Mahavidyalaya  
JAIPUR

The institute/ teachers use student centric methods for experiential learning (such as field visit, labs and internships). महाविद्यालय / शिक्षक अनुभव आधारित प्रशिक्षण ( उदाहरणार्थ - क्षेत्र भ्रमण , प्रयोगशाला एवं प्रशिक्षता (इंटर्नशिप) ) के लिए छात्र केंद्रित विधि अपनाते हैं ?

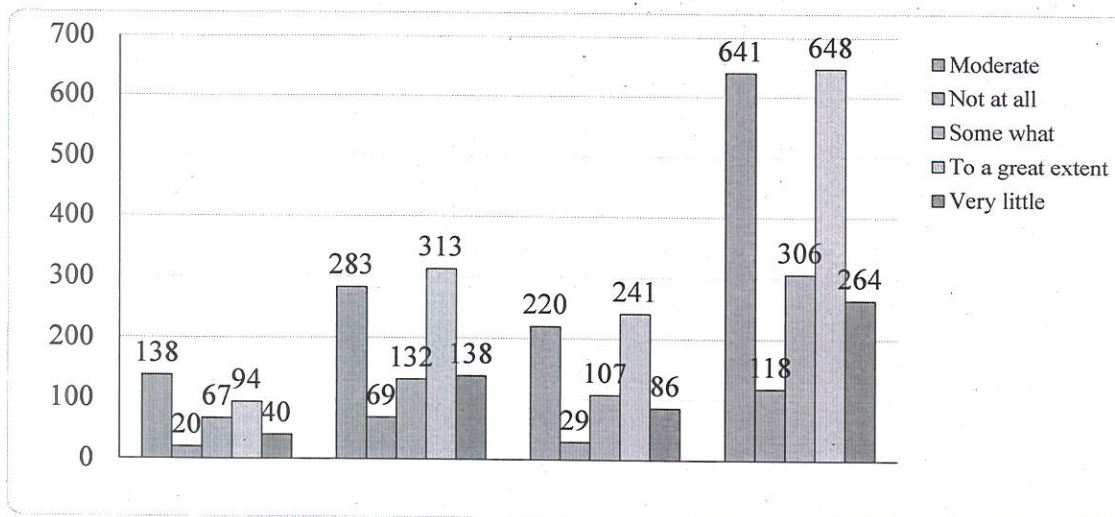

*Seema*

Principal  
Kanoria PG Mahila Mahavidyalaya  
JAIPUR

The institute/ teachers use participative learning methods (such as role playing, group discussions and group activities). संस्थान / शिक्षक सहभागी अधिगम विधियाँ अपनाते हैं। (रोल प्ले, ग्रुप डिस्कशन, समूह क्रिया)

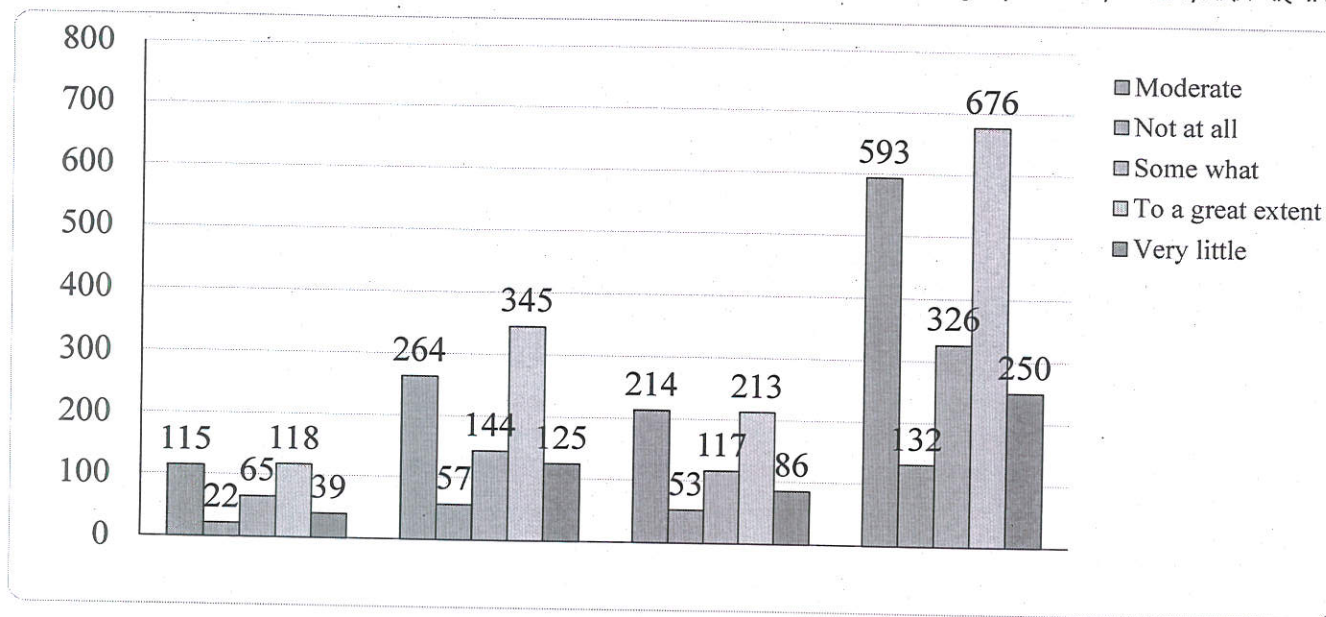

Seema

Principal  
Kanoria PG Mahila Mahavidyalaya,  
JAIPUR



The institute/ teachers emphasize on problem solving methodologies (such as remedial classes, problem solving sessions and guidance during preparatory leaves). शिक्षक / संस्थान समस्या निदान विधियाँ (रेमेडियल क्लासेज, समस्या निदान एवं दिशा निर्देश क्लास ) पर जोर देते हैं।

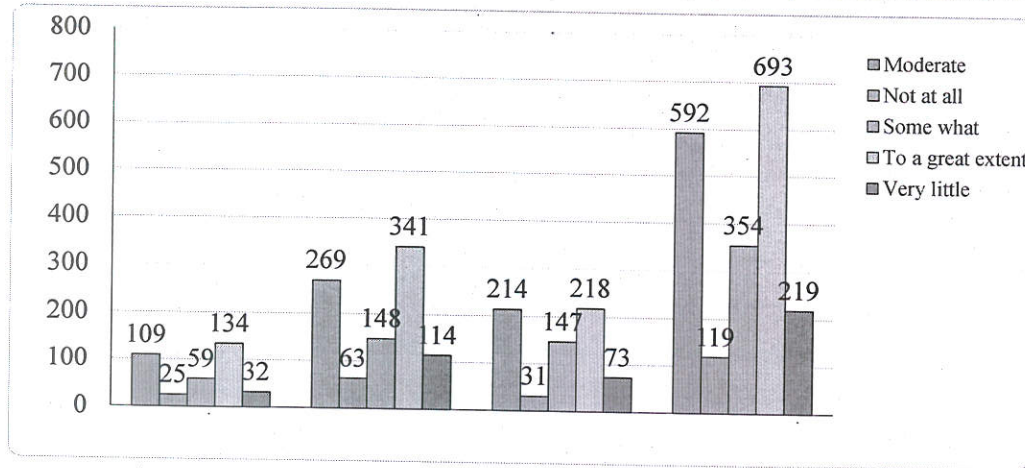

*Seema*

**Principal**  
Kanoria PG Mahila Mahavidyalaya  
JAIPUR

Teachers encourage you to participate in extracurricular activities. शिक्षक सह शैक्षणिक गतिविधियों में सहभागिता के लिए प्रोत्साहित करते हैं।

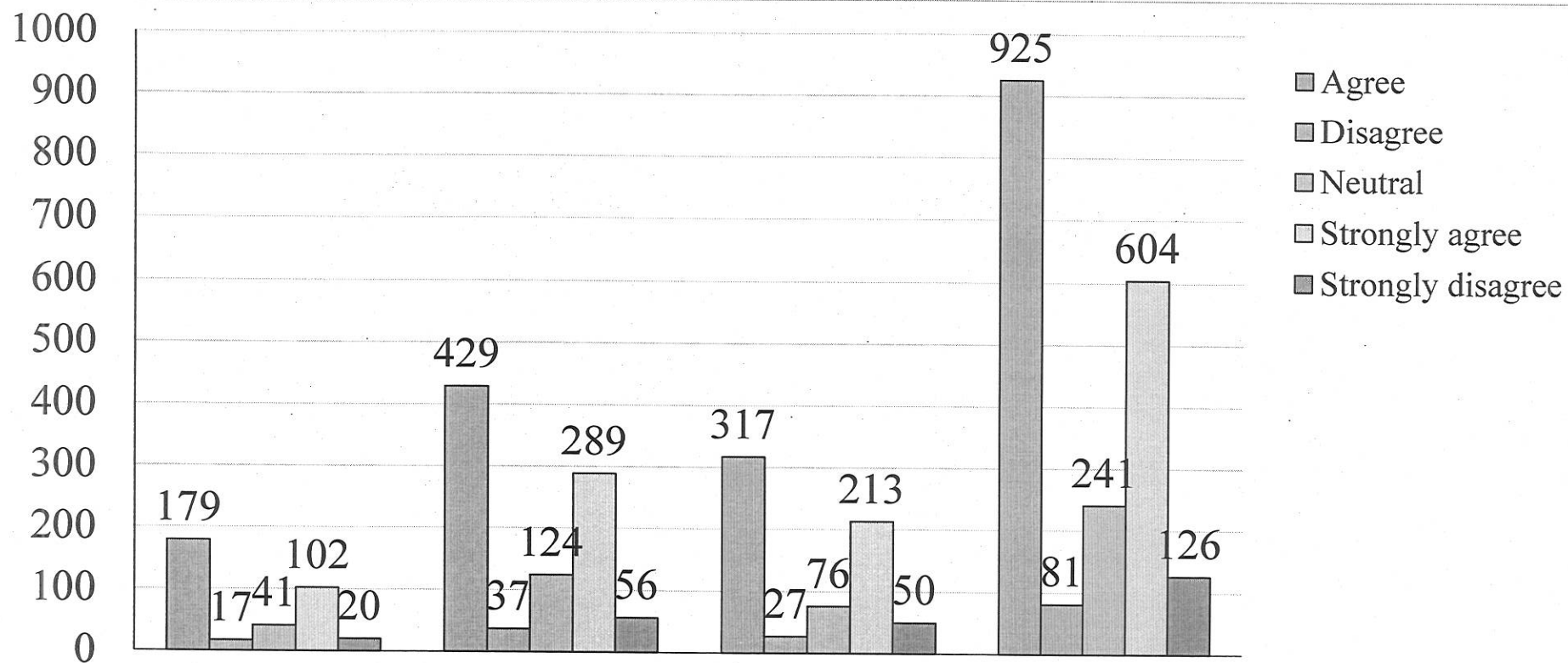

*Seenu*

Efforts are made by the institute/ teachers to inculcate soft skills, life skills and employability skills to make you ready for the world of work. संस्थान / शिक्षक द्वारा आपको व्यावसायिक दुनिया के लिए तैयार करने के लिए व्यवहार - कौशल , जीवन कौशल तथा व्यावसायिक - कौशल की समझ विकसित की जाती है ।

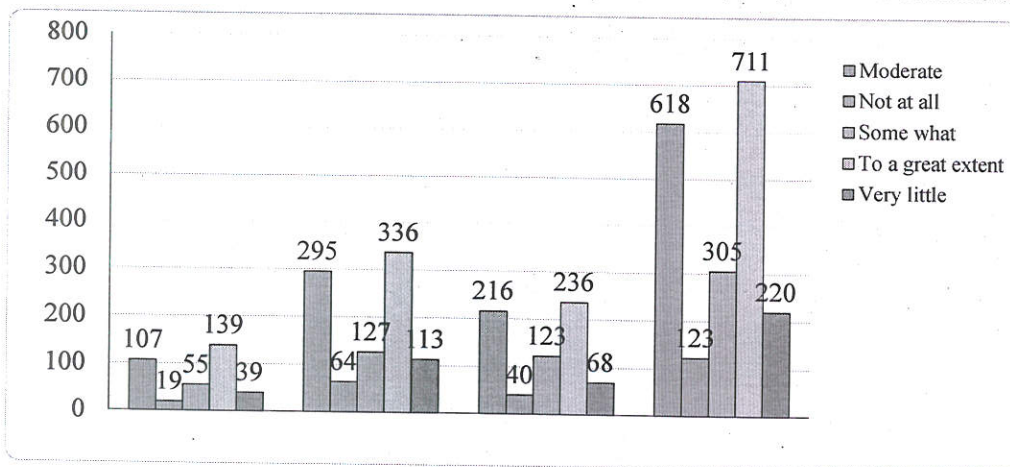

*Seenu*

Principal  
Kanoria PG Mahila Mahavidyalaya  
JAIPUR

What percentage of teachers use ICT tools such as LCD projector, Multimedia, etc. while teaching. कितने प्रतिशत शिक्षक अध्यापन के दौरान द्वारा ICT tools , LCD Projector , Multimedia तकनीक का प्रयोग करते हैं ?

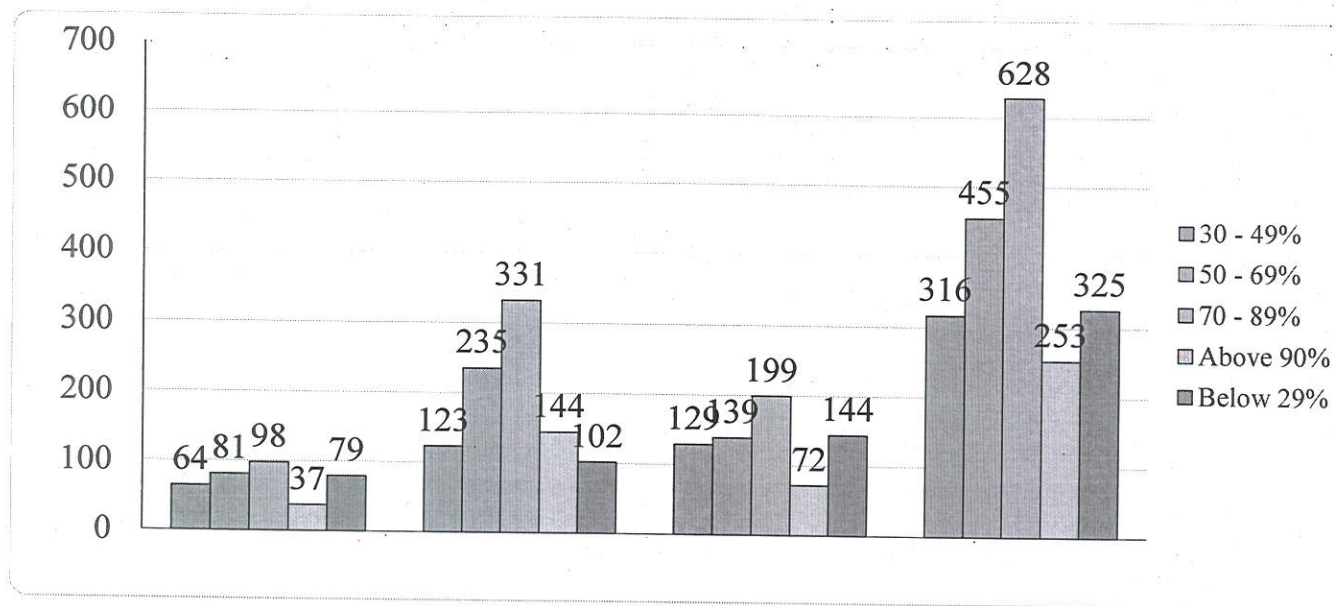

*Seena*  
**Principal**  
 Kanoria PG Mahila Mahavidyalaya  
 JAIPUR

The overall quality of teaching-learning process in your institute is very good. आपके संस्थान का शिक्षण - आधुनिक प्रक्रिया का गुणवत्ता बहुत अच्छा है।

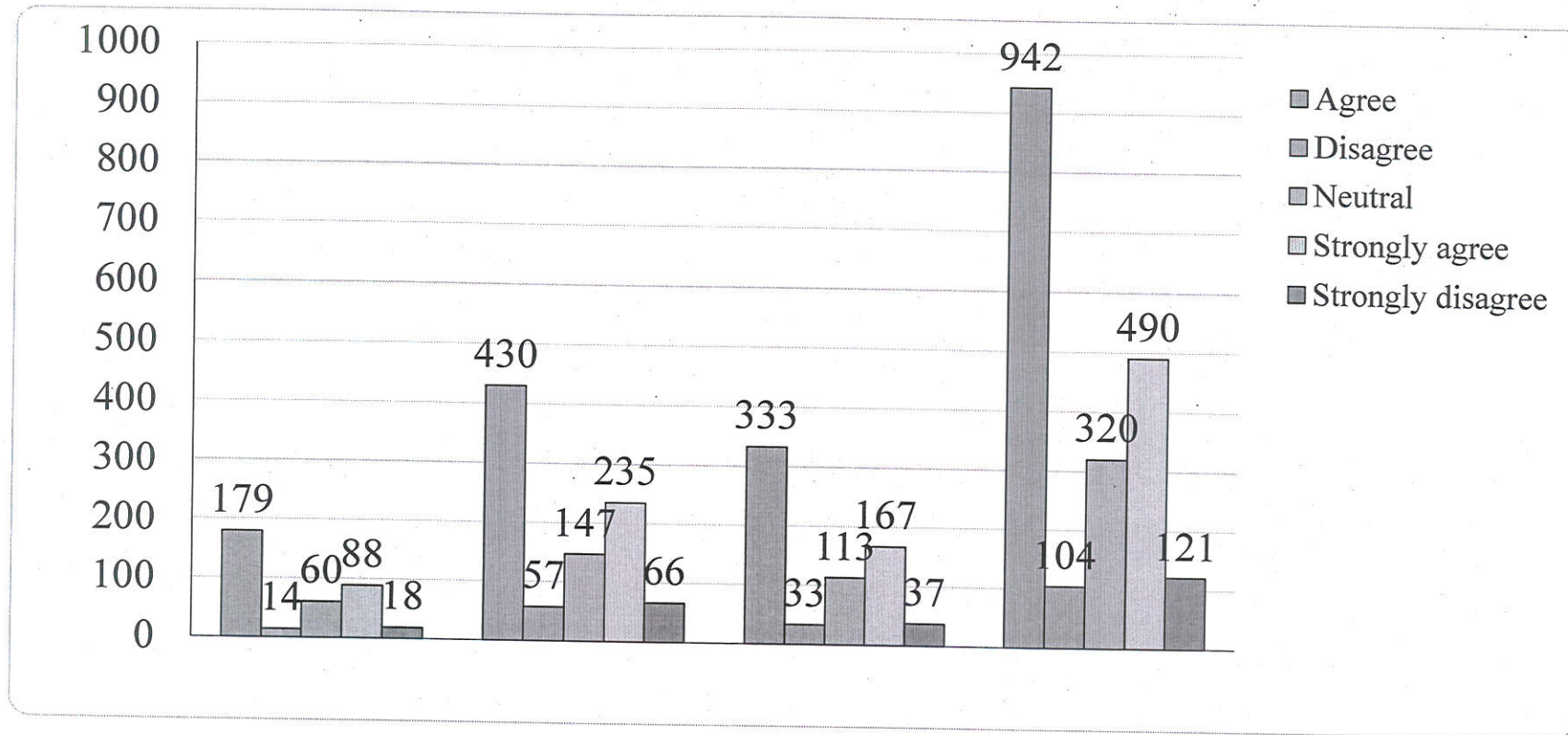

*Seenu*  
Principal  
Kanoria PG Mahila Mahavidyalaya  
JAIPUR



Access the Role of guest lecture in better understanding of subject ? विषय का समझ का बेहतर बनाने में आताथ - व्याख्यान के योगदान का मूल्यांकन काजय ।

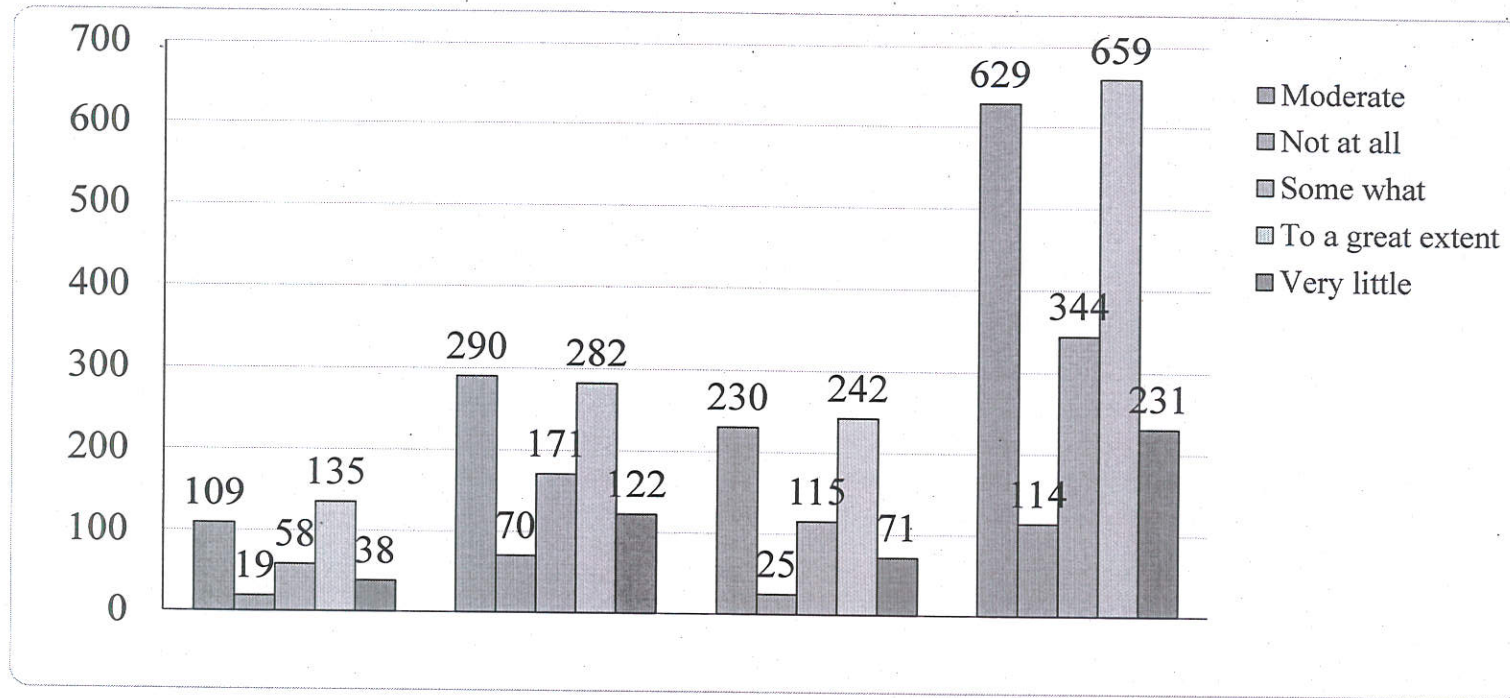

*Seen*  
Principal  
Kanoria PG Mahila Mahavidyalaya  
JAIPUR

Are you aware of the various Skill enhancement courses run by the college ? क्या आप महाविद्यालय द्वारा संचालित कौशल - विकास पाठ्यक्रम के बारे में जागरूक हैं ?

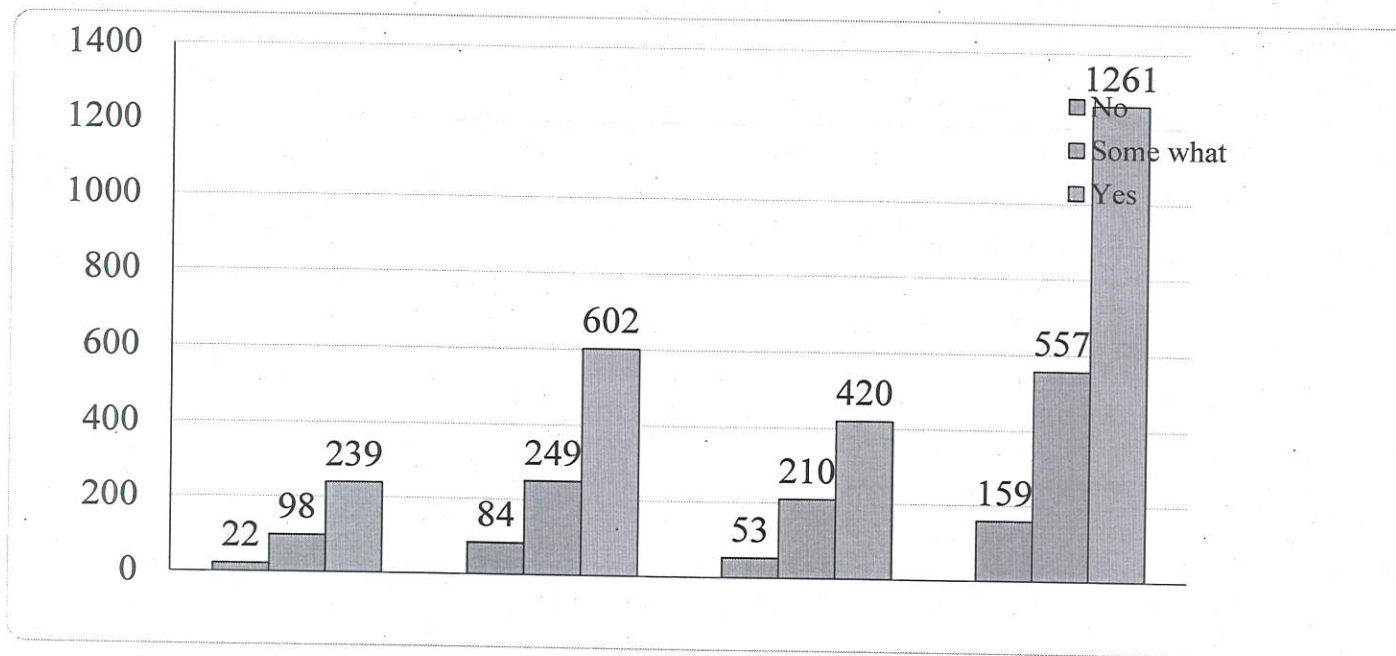

*Seema*

**Principal**  
Kanoria PG Mahila Mahavidyalaya  
JAIPUR

How frequently do you attend the various club meetings ? आप किस आवृत्ति (कितने समय के अंतराल) से विभिन्न क्लब माहटग में भाग लेता है ?

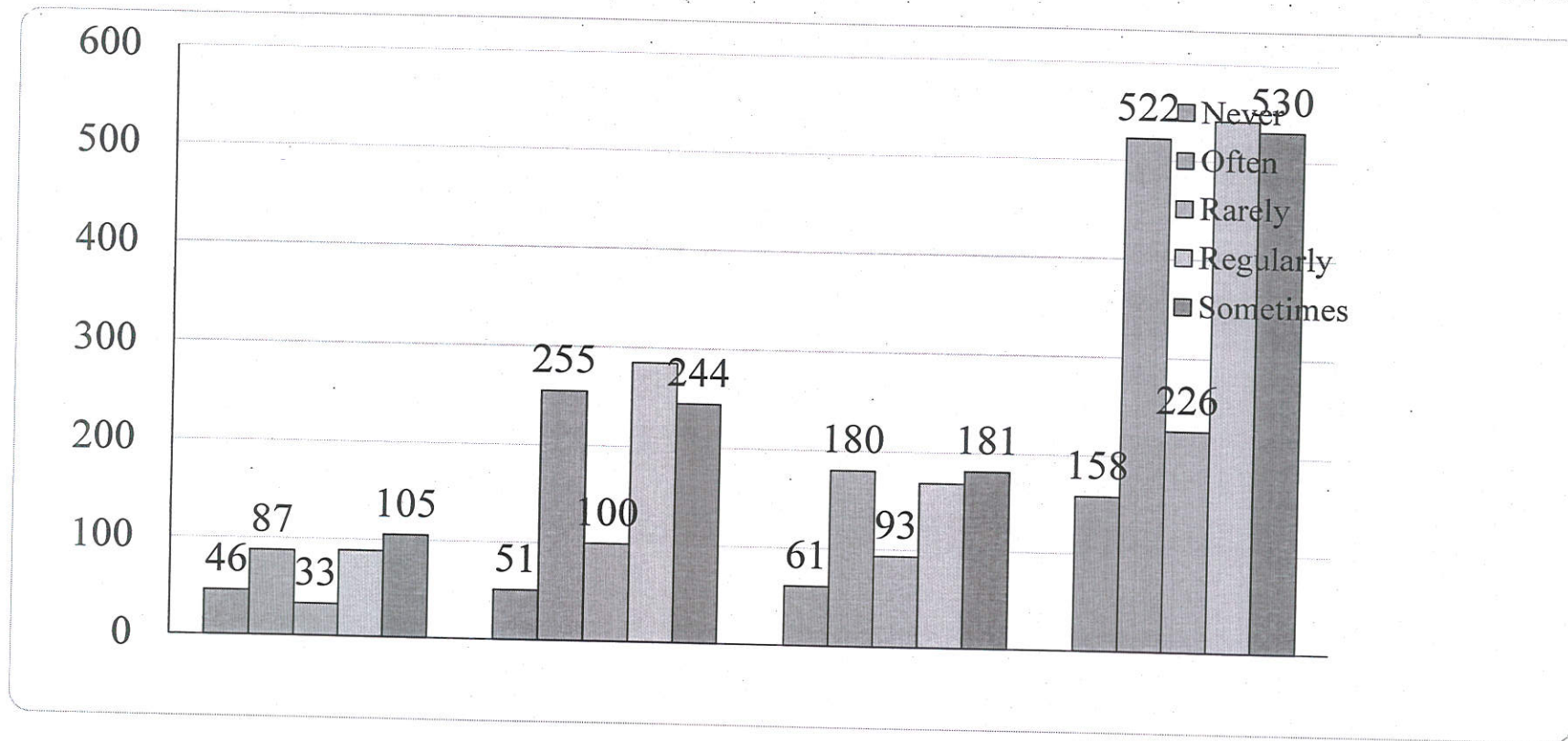

*Seenu*

**Principal**  
Kanoria PG Mahila Mahavidyalaya  
JAIPUR

How frequently do you attend the various Subject Association activities ? आप किस आवृत्ति (कितने समय के अंतराल ) से विषय संघ की गतिविधियों में भाग लेती है ?

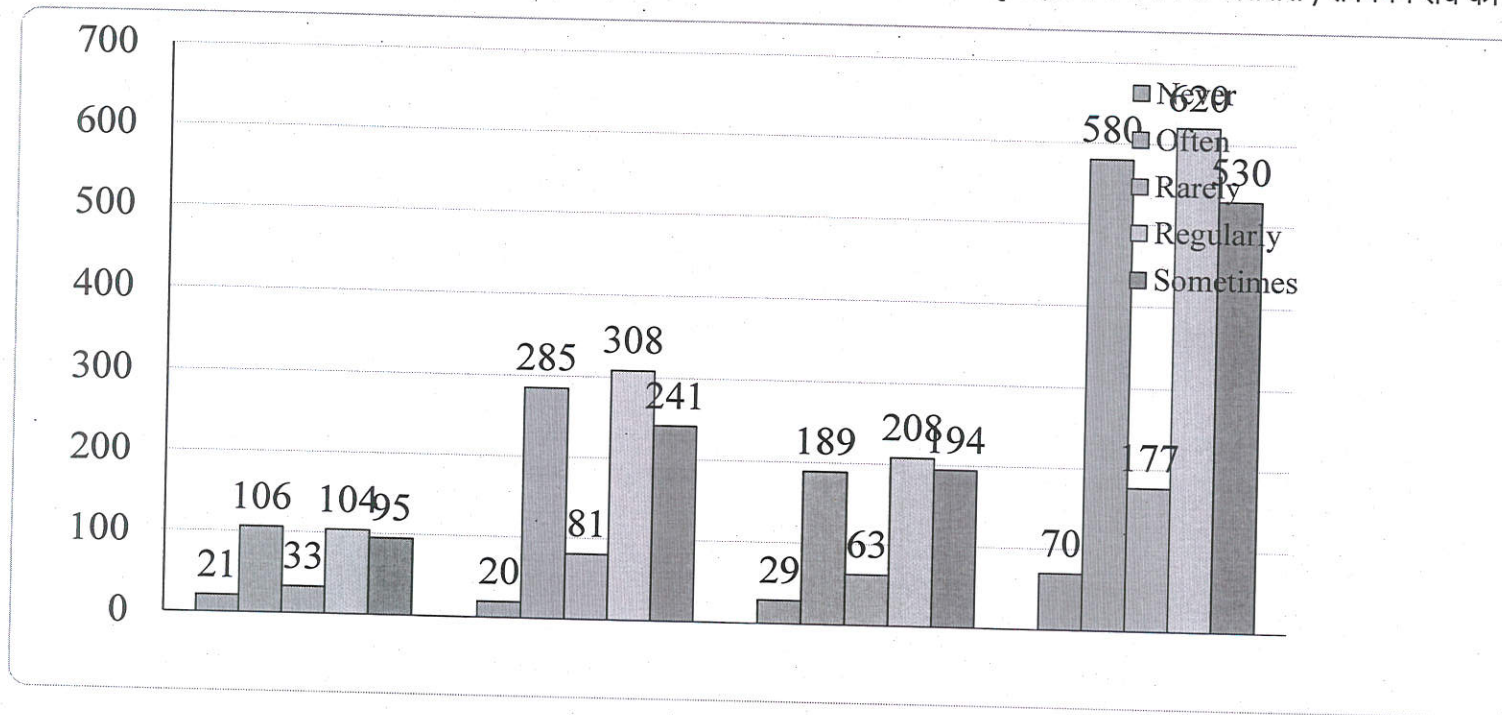

*Seen*  
Principal  
Kanoria PG Mahila Mahavidyalaya  
JAIPUR

Do you feel that the club activities are helpful in overall personality development ? क्या आप समझता है कि आपके व्यक्तित्व के विकास में विभिन्न क्लब गतिविधियाँ सहायक हैं ?

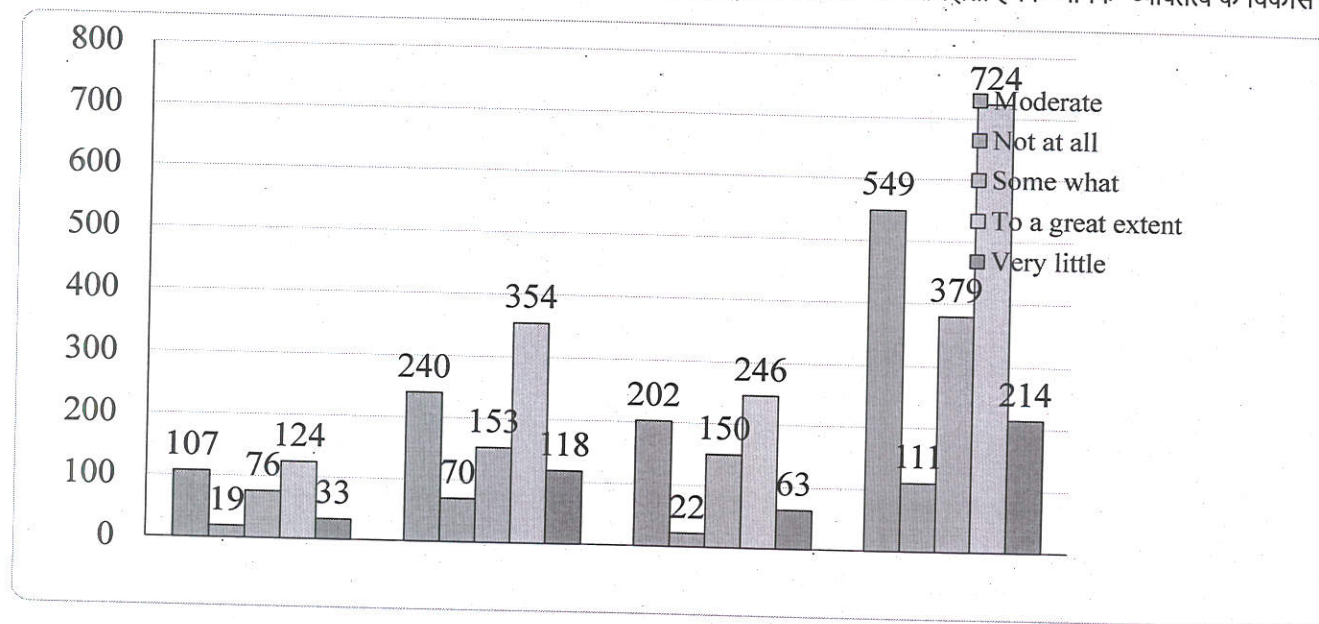

*Seen*

Principal  
Kanoria PG Mahila Mahavidyalaya  
JAIPUR



How do you rate infrastructural facilities in the college ? आप महाविद्यालय की मूलभूत सुविधाओं को कैसे मूल्यांकित करती है ?

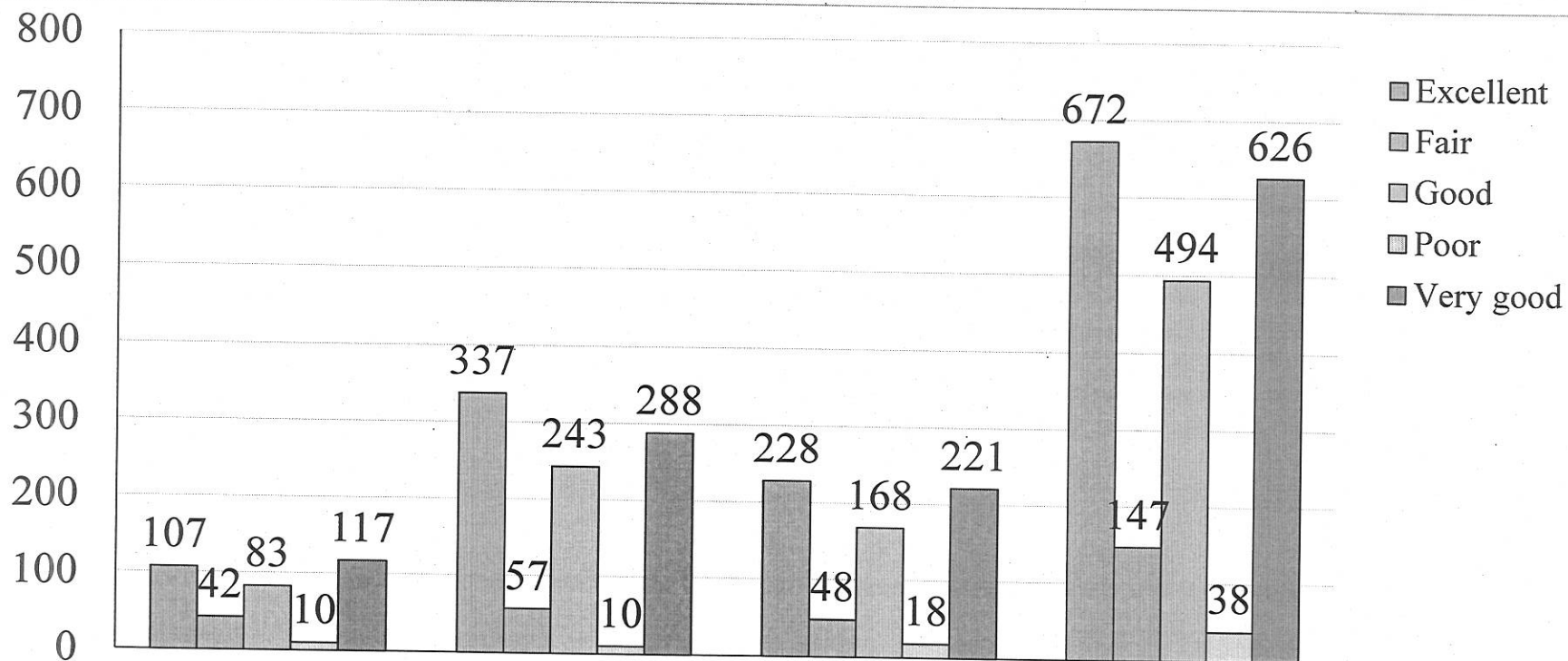

Scene

How would you rate the cleanliness of the college premises ? आप महाविद्यालय - पारसर का स्वच्छता का कसं मूल्यांकन करता ह ?

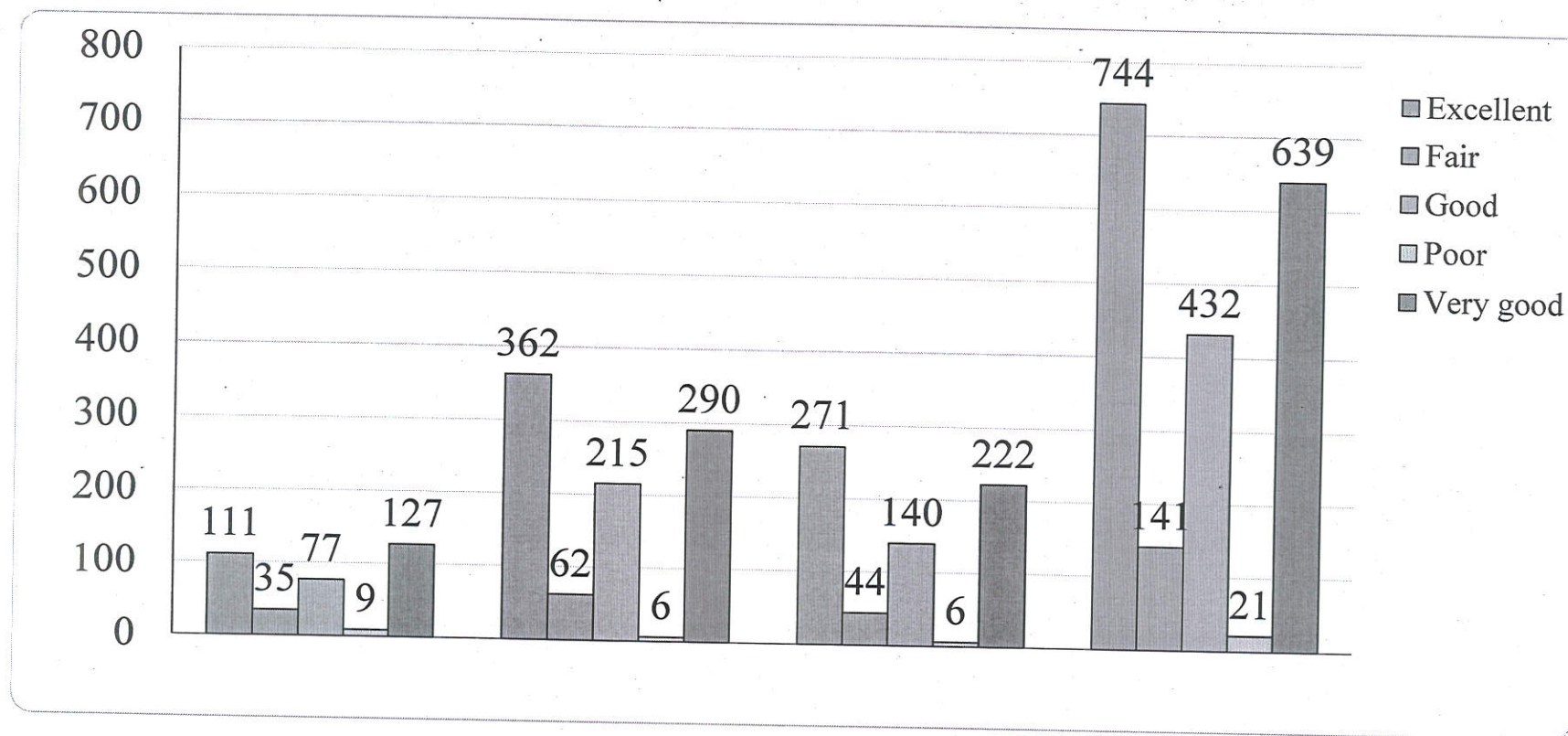

*Seen*  
Principal  
Kanoria PG Mahila Mahavidyalaya  
JAIPUR

How frequently do you visit the college library ? आप महाविद्यालय के पुस्तकालय में कितनी बार जाता है ?

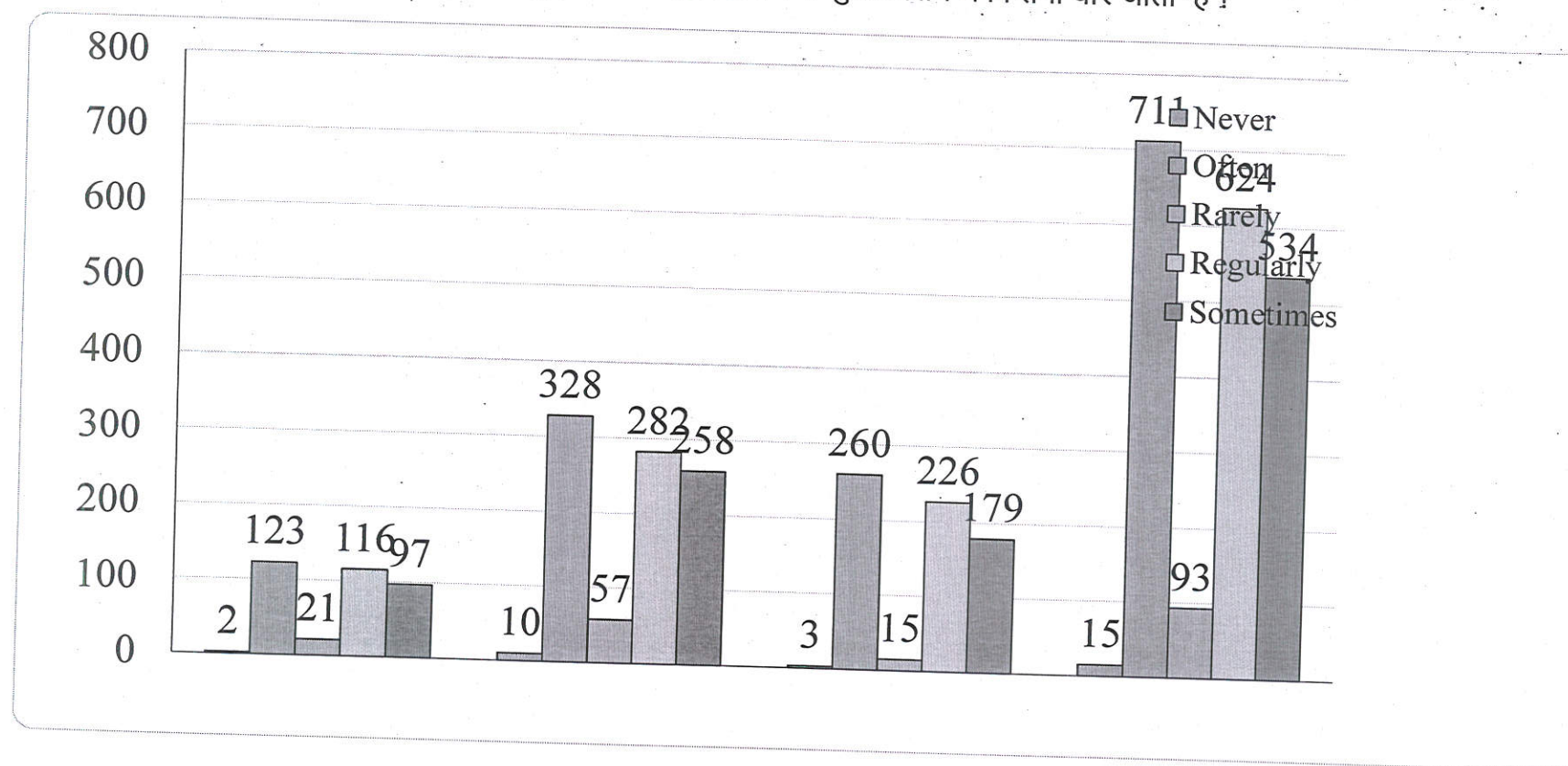

*Seenu*  
Principal  
Kanoria PG Mahila Mahavidyalaya  
JAIPUR

How frequently do you visit the Cyber room ? आप साइबर रूम में कितनी बार जाती है ?

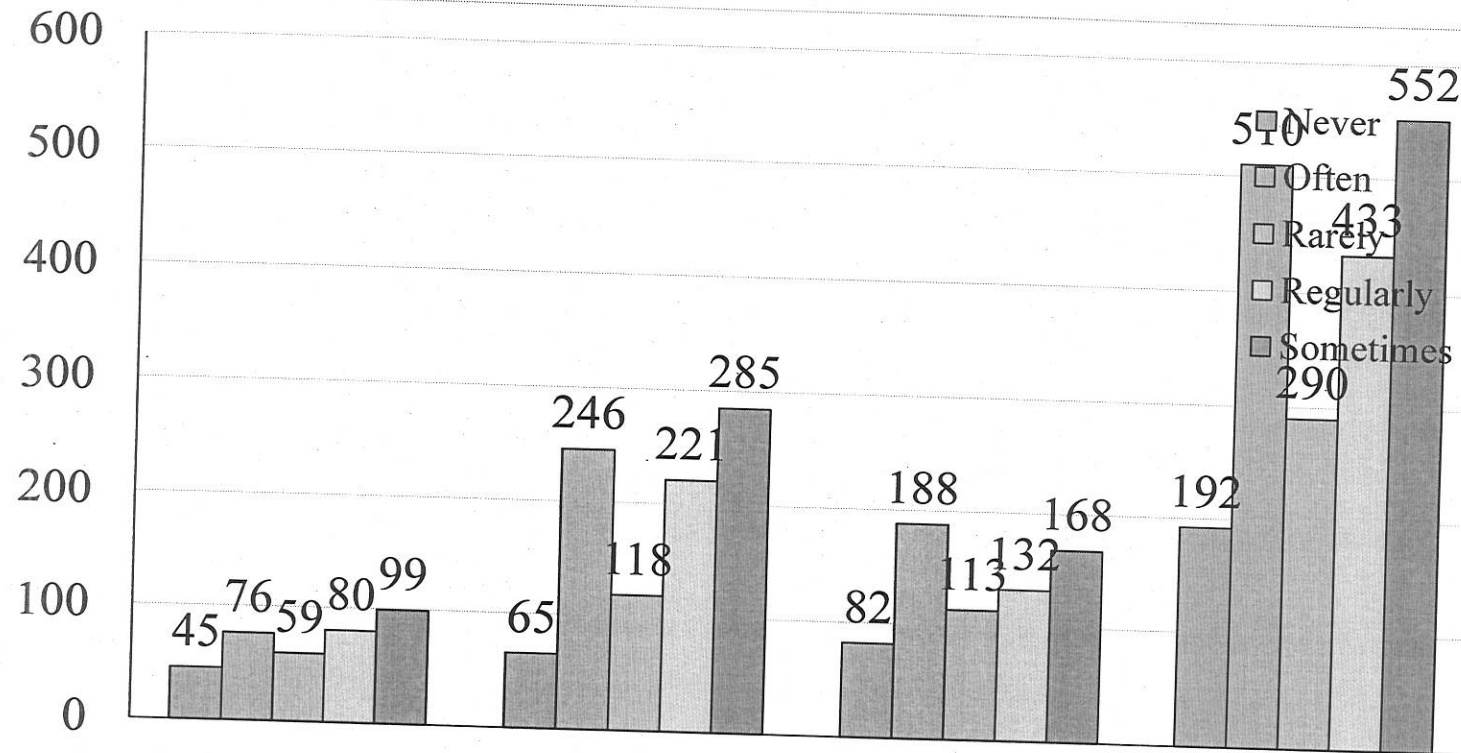

Scanned

How would you rate the infrastructure of the labs of various practical subjects ? आप विभिन्न विषयों के प्रयोगशालाओं की आधारभूत संरचना को किस मूल्यांकन करता है ?

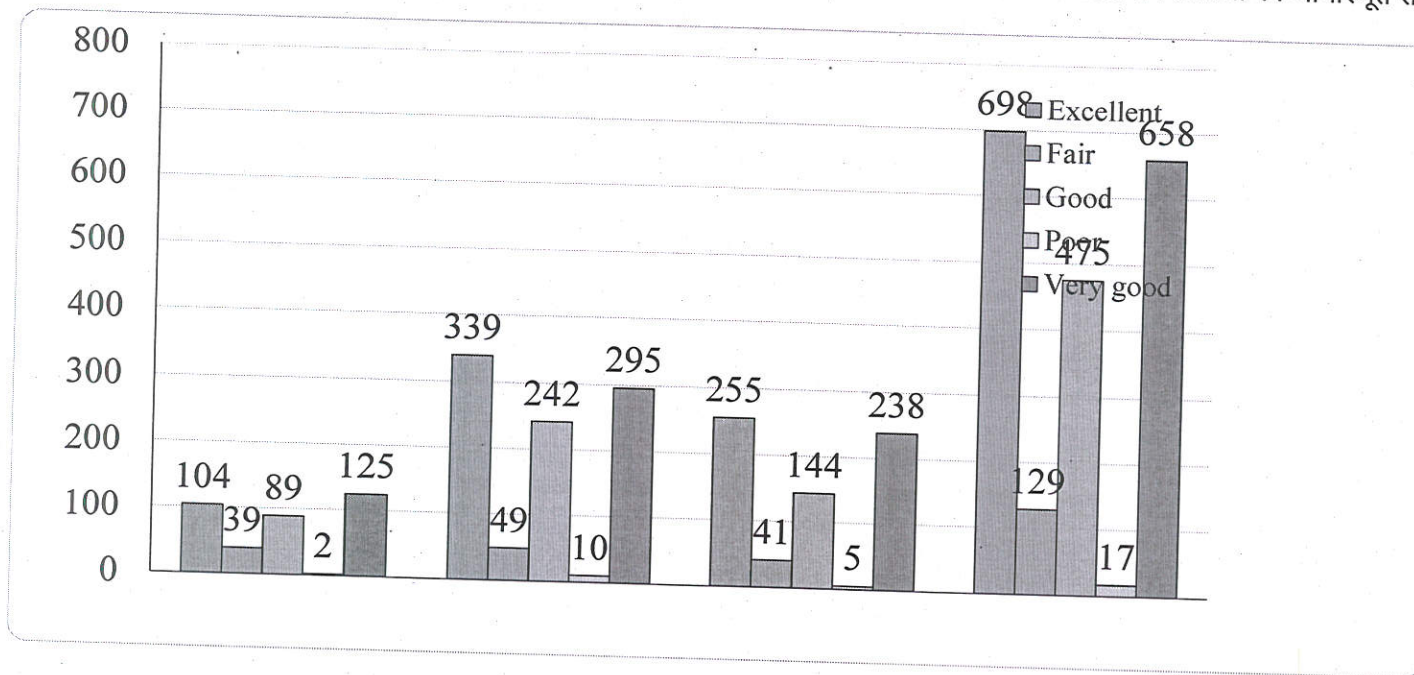

*Seenu*

Principal  
Kanoria PG Mahila Mahavidyalaya  
JAIPUR



If a hosteler, how would you rate the hostel facilities of the college ? यदि आप महाविद्यालय छात्रावास में रहता है, तो छात्रावास की सुविधाओं का कस मूल्यांकन करता है ?

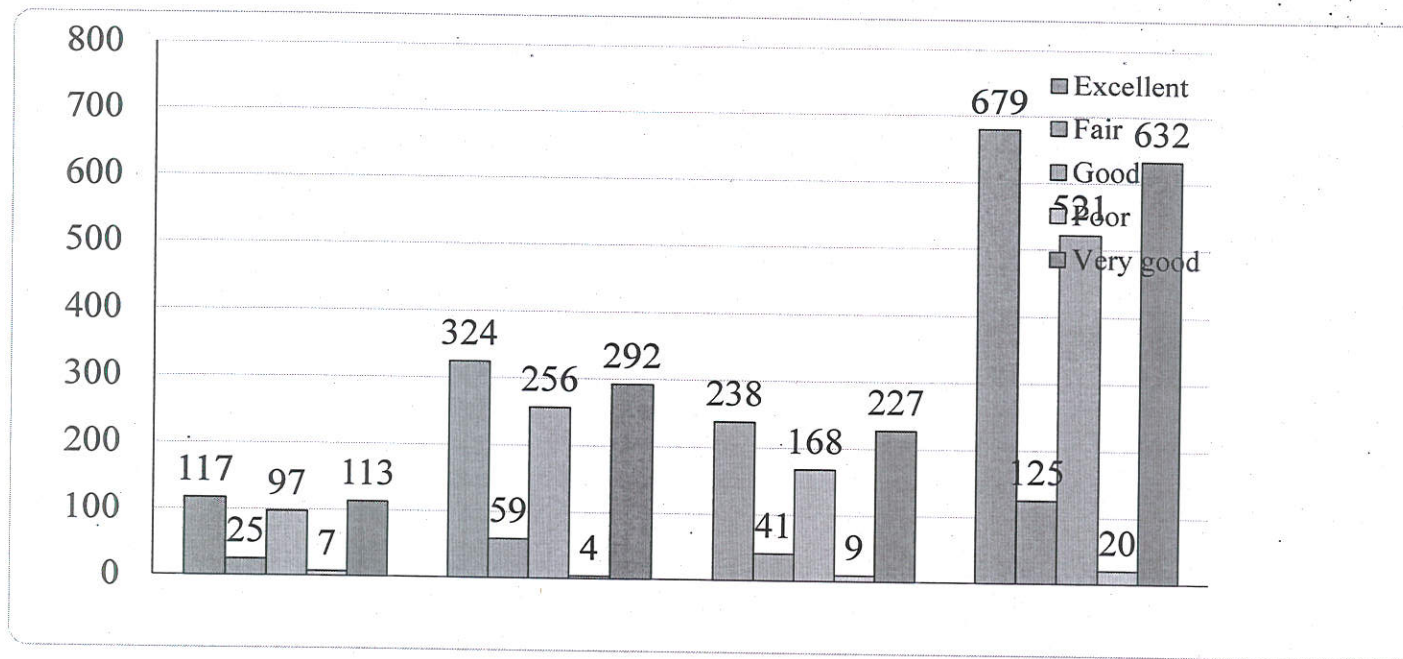

*Seenu*

Principal  
Kanoria PG Mahila Mahavidyalaya  
JAIPUR